

## Iglesia de Santa María de los Morales - Tanarrio

tanarrio

 I'm not a robot   
reCAPTCHA

Publicado el: 04/04/25	Visitas: 64
Comentarios: 0	Ver comentarios
Votos: 38	Puntaje: 3.8

[https://www.iglesias.com.es/iglesia/tanarrio/iglesia-de-santa-maria-de-los-morales-tanarrio\\_23200.ph](https://www.iglesias.com.es/iglesia/tanarrio/iglesia-de-santa-maria-de-los-morales-tanarrio_23200.ph)

p



*tanarrio*

## *Iglesia de Santa María de los Morales - Tanarrio*

### **Iglesia de Santa María de los Morales en Tanarrio, Cantabria**

La **Iglesia de Santa María de los Morales** es un monumento histórico situado en el encantador pueblo de Tanarrio, en la región de Cantabria. Este templo, con una rica historia y un diseño arquitectónico impresionante, atrae tanto a visitantes como a fieles locales.

### **Historia y Arquitectura**

Construida en un periodo que data del siglo XVIII, la iglesia refleja el estilo barroco típico de la época. Su fachada presenta detalles ornamentales que destacan su belleza y singularidad. A lo largo de los años, ha sido objeto de diversas restauraciones, asegurando su conservación y manteniendo viva la fe de sus feligreses.

## Características Destacadas

Entre las características más notables de la **Iglesia de Santa María de los Morales** se encuentran sus impresionantes altares y la espléndida imagen de la Virgen María. El interior del templo está decorado con pinturas que representan escenas bíblicas, creando un ambiente de recogimiento y espiritualidad.

## Importancia Cultural y Religiosa

La iglesia no solo es un lugar de culto, sino también un símbolo cultural para la comunidad de Tanarrio. A lo largo del año, alberga diversas festividades religiosas que atraen a muchos visitantes, fortaleciendo los lazos entre los habitantes y su patrimonio.

## Visitas y Acceso

La **Iglesia de Santa María de los Morales** está abierta al público y se puede visitar durante todo el año. Los turistas y locales que deseen conocer más sobre su historia pueden participar en las misas y eventos organizados. La iglesia se encuentra en un entorno natural privilegiado, ofreciendo a los visitantes la oportunidad de disfrutar de la belleza de Cantabria.

## Conclusión

La **Iglesia de Santa María de los Morales** es un verdadero tesoro en el corazón de Tanarrio. Su mezcla de historia, arte y espiritualidad la convierten en un lugar imprescindible para quienes visitan esta hermosa región de Cantabria.

**El Oratorio se encuentra en:**

*Bo. Tanarrio, 9, 39587 Tanarrio, Cantabria - España (ES)*

## Preguntas frecuentes sobre Iglesia de Santa María de los Morales

## ¿Cómo se llama la iglesia de Toledo, España?

La iglesia principal de Toledo, España, es la Catedral Primada de Santa María de Toledo.

## ¿Cuándo se fundó la iglesia de Santa María?

La iglesia de Santa María fue fundada en el siglo XIII, específicamente en el año 1221. Su arquitectura y estilo gótico la convierten en un importante monumento histórico y religioso en la región.

## ¿Cómo se llama la catedral de España?

La catedral de España se llama Catedral de Santa María la Real de la Almudena.

## ¿Qué significa catedral primada de España?

La Catedral Primada de España es un título honorífico que se le da a la catedral considerada como la principal de un país. En este caso, la Catedral de Toledo es conocida como la Catedral Primada de España por ser la catedral de mayor importancia en el país y por ser la sede del arzobispo primado de España.

Si desea actualizar algún dato que considere que no es acertado respecto a esta página, le pedimos remita un mensaje y lo ajustaremos a la brevedad. Anticipadamente le agradecemos.

## Imágenes

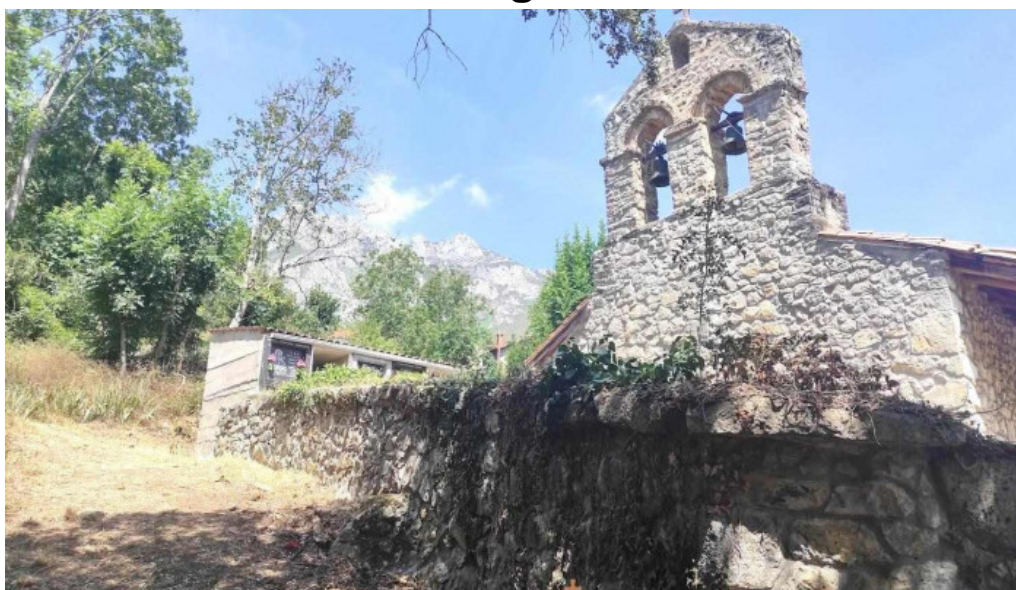

*Iglesia de santa maria de los morales tanarro*



*Iglesia de santa maria de los morales numero*



*Iglesia de santa maria de los morales mapa*



*Iglesia de santa maria de los morales iglesia*

## Tags

*visitantes, belleza, cantabria, catedral, locales, primada, monumento, tanarrio, arquitectura, morales, iglesia, historia*

## Contenido relacionado

---

**5.0 \*** *Iglesia - Morales De Valverde*

---

**4.4 \*** *La Iglesia de Jesucristo de los Santos de los Últimos Días - Vilafranca Del Penedès*

---

**4.8 \*** *La Iglesia de Jesucristo de los Santos de los Últimos Días. - Ibiza*

---

**4.5 \*** *La Iglesia de Jesucristo de los Santos de los Últimos Días - Albacete*

---

**4.0 \*** *Iglesia parroquial - Valverde De Valdelacasa*

---

**4.6 \*** *Iglesia de Jesucristo de los Santos de los Últimos Días - Zaragoza*

---

**4.5 \*** *Iglesia de Santa María - Miranda De Ebro*

---

**3.9 \*** *Iglesia de Santa María - Cohiño*

---

**4.4 \*** *Iglesia de Santa María la Mayor - Soria*

---

**4.7 \*** *Iglesia de Jesucristo de los Santos de los Últimos Días - San Fernando*

## Categorías

Basilica
Capilla
Catedral
Convento
Iglesia
Iglesia adventista del séptimo día
Iglesia apostólica
Iglesia bautista
Iglesia católica
Iglesia cristiana
Iglesia de Jesucristo
Iglesia de las Asambleas de Dios
Iglesia de los testigos de Jehová
Iglesia evangélica
Iglesia ortodoxa
Iglesia pentecostal
Iglesia protestante
Iglesias
Institución religiosa
Lugar de culto
Lugar de interés histórico
Monasterio
Museo
Oficinas de empresa
Organización de servicios sociales
Organización religiosa
Parroquia
Santuario
atracción turística
catedral catòlica
cementerio
centro cultural
centro espiritual
destino religioso
edificio patrimonial
edificio multiusos
escuela
escultura
granja
iglesia anglicana

iglesia calvary chapel
iglesia ortodoxa rusa
mezquita
museo patrimonial
parque
town square
zona de senderismo