

## Ermita de Bálsamos - Segovia

segovia



Publicado el: 16/04/25	Visitas: 22
Comentarios: 0	Ver comentarios
Votos: 2	Puntaje: 4

[https://www.iglesias.com.es/iglesia/segovia/ermita-de-balsamos-segovia\\_28770.php](https://www.iglesias.com.es/iglesia/segovia/ermita-de-balsamos-segovia_28770.php)



*segovia*

### *Ermita de Bálsamos - Segovia*

#### **Iglesia Ermita de Bálsamos: Un Tesoro en Segovia**

La **Iglesia Ermita de Bálsamos**, ubicada en la provincia de Segovia, es un lugar lleno de historia y espiritualidad que merece ser conocido. Su arquitectura y entorno la convierten en un destino ideal para aquellos que buscan conectar con su legado cultural y religioso.

#### **Historia de la Iglesia Ermita de Bálsamos**

Fundada en el siglo XV, esta ermita ha sido testigo de numerosos acontecimientos a lo largo de los años. Originalmente, servía como un refugio

para los peregrinos que transitaban por la ruta jacobea. La iglesia ha mantenido gran parte de su estructura original, lo que la convierte en un ejemplo perfecto de la arquitectura religiosa de la época.

## **Arquitectura y Estilo**

La **Iglesia Ermita de Bálsamos** presenta un estilo gótico-mudéjar, caracterizado por sus techos de madera y arcos puntiagudos. En su interior, se pueden encontrar impresionantes imágenes religiosas y retablos que reflejan la devoción de la comunidad local. La combinación de elementos cristianos y mudéjares le da un carácter único que atrae a visitantes de diversas partes.

## **Entorno Natural**

Rodeada de un paisaje espectacular, la iglesia no solo es un lugar de culto, sino también un espacio de contemplación. El entorno natural invita a pasear y disfrutar de la belleza del campo segoviano. Este aspecto lo convierte en un lugar ideal para retiros espirituales y momentos de reflexión.

## **Visitas y Actividades**

La **Iglesia Ermita de Bálsamos** está abierta a los visitantes, quienes pueden explorar su interior y aprender más sobre su historia. Además, se organizan actividades religiosas y culturales a lo largo del año, lo que permite a los visitantes participar activamente en la vida de la comunidad. En resumen, la Iglesia Ermita de Bálsamos es un lugar que reúne historia, cultura y espiritualidad. Su rica herencia y el entorno que la rodea la hacen digna de una visita para todos aquellos que deseen conocer más sobre la riqueza patrimonial de Segovia.

## **Estamos asentados en:**

*Unnamed Road, 40317, Segovia, Segovia - España (ES)*

## **Preguntas frecuentes sobre Ermita de Bálsamos**

### **¿Cuál es la ermita más antigua de España?**

La ermita más antigua de España es la Ermita de Santa Lucía en Cuenca, que data del siglo VIII.

### **¿Qué es una ermita en España católica?**

Una ermita en España católica es un pequeño templo o capilla que generalmente se

encuentra en zonas rurales o apartadas, lejos de los núcleos urbanos. Por lo general, las ermitas suelen estar dedicadas a un santo o advocación específica y suelen ser lugares de culto y peregrinación para los fieles. Estas construcciones suelen tener un carácter humilde y sencillo, pero poseen una gran carga simbólica y espiritual para quienes las visitan. Muchas veces, las ermitas están asociadas a tradiciones locales y festividades religiosas.

### **¿Qué es la ermita en España?**

La ermita en España es un pequeño templo o capilla, generalmente ubicado en zonas rurales o apartadas, que se utiliza para la celebración de cultos religiosos y como lugar de devoción para los fieles. Las ermitas suelen estar dedicadas a un santo o advocación específica y suelen tener una arquitectura sencilla y modesta. Muchas veces son lugares de peregrinación y pueden tener una gran importancia cultural y espiritual para las comunidades locales.

Si desea modificar alguna información que piense que no es preciso respecto a este portal, le solicitamos mande un mensaje y lo corregiremos lo antes posible. Anticipadamente le agradecemos.

### **Imágenes**



*Ermita de balsamos zona*



*Ermita de balsamos segovia*



*Ermita de balsamos puntaje*



*Ermita de balsamos numero*

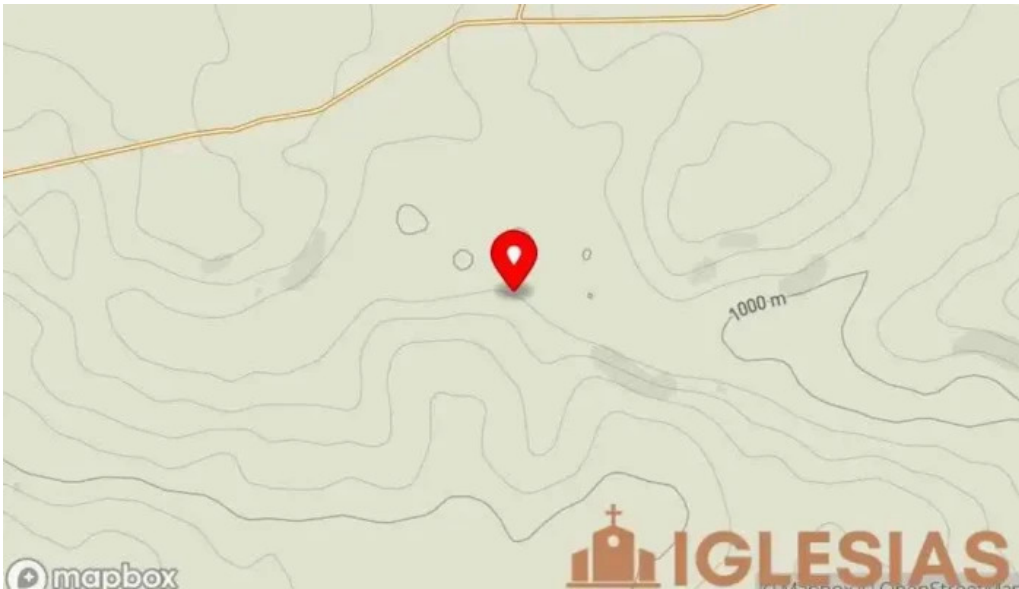

*Ermita de balsamos mapa*



*Ermita de balsamos iglesia*

## Tags

*comunidad, cultural, ermitas, religiosas, arquitectura, interior, historia, visitantes, segovia, iglesia, entorno, espiritualidad*

## Contenido relacionado

4.6 \* *Calle Iglesia - Segovia*

4.7 \* *Ermita - Cervera De Pisuerga*

4.8 \* *Ermita - Catí*

4.0 \* *Ermita de San Roque - Brañosera*

4.6 \* *Ermita de San José - Villena*

5.0 \* *Ermita de Progreso - Catoira*

4.2 \* *Ermita de San Juan - Mallabia*

4.2 \* *Ermita Tarilonte - Palencia*

5.0 \* *Ermita de la Soledad - La Yunta*

4.0 \* *Ermita de San Cristóbal - Markina-Xemein*

## Categorías

Basilica

Capilla
Catedral
Convento
Iglesia
Iglesia adventista del séptimo día
Iglesia apostólica
Iglesia bautista
Iglesia católica
Iglesia cristiana
Iglesia de Jesucristo
Iglesia de las Asambleas de Dios
Iglesia de los testigos de Jehová
Iglesia evangélica
Iglesia ortodoxa
Iglesia pentecostal
Iglesia protestante
Iglesias
Institución religiosa
Lugar de culto
Lugar de interés histórico
Monasterio
Museo
Oficinas de empresa
Organización de servicios sociales
Organización religiosa
Parroquia
Santuario
atracción turística
catedral catòlica
cementerio
centro cultural
centro espiritual
destino religioso
edificio patrimonial
edificio multiusos
escuela
escultura
granja
iglesia anglicana
iglesia calvary chapel
iglesia ortodoxa rusa
mezquita

museo patrimonial
parque
town square
zona de senderismo