

## Ermita de San Roque - Murcia

Murcia



Publicado el: 21/12/24	Visitas: 63
Comentarios: 0	Ver comentarios
Votos: 7	Puntaje: 5

[https://www.iglesias.com.es/iglesia/murcia/ermita-de-san-roque-murcia\\_3810.php](https://www.iglesias.com.es/iglesia/murcia/ermita-de-san-roque-murcia_3810.php)



*Murcia*

### *Ermita de San Roque - Murcia*

#### **Iglesia Ermita de San Roque en Murcia**

La **\*\*Iglesia Ermita de San Roque\*\*** es un emblema histórico y cultural de la ciudad de **\*\*Murcia\*\***, situada en la región sureste de España. Esta ermita, dedicada a San Roque, patrón de los enfermos, destaca por su belleza arquitectónica y su significación en la comunidad local.

#### **Historia y Significado**

Construida en el siglo XVI, la ermita es un claro ejemplo del estilo barroco murciano. A lo largo de los años, ha sido un importante lugar de culto y

devoción, especialmente durante las festividades en honor a San Roque, que se celebran cada 16 de agosto. Los fieles se reúnen para rendir homenaje al santo, solicitando su intercesión por la salud y bienestar de la comunidad.

## **Arquitectura y Detalles**

La fachada de la **\*\*Iglesia Ermita de San Roque\*\*** es una verdadera joya arquitectónica. Presenta elementos característicos del barroco, como ornamentaciones en piedra y tallas elaboradas. El interior es igualmente impresionante, con retablos y frescos que narran la vida y milagros de San Roque. Cada rincón de la iglesia cuenta una historia, haciendo de este espacio un lugar propicio para la reflexión y la oración.

## **Visitas y Actividades**

La ermita no solo es un sitio de culto, sino también un atractivo turístico. Muchos visitantes llegan para admirar su arquitectura y aprender sobre la rica historia de Murcia. Además, se organizan actividades religiosas y culturales, como conciertos y exposiciones, que atraen tanto a locales como a turistas.

## **Conclusión**

La **\*\*Iglesia Ermita de San Roque\*\*** es un tesoro que merece ser visitado. Su relevancia histórica, cultural y religiosa la convierte en un punto de interés fundamental en la ciudad de **\*\*Murcia\*\***. No hay duda de que este emblemático lugar continuará siendo un pilar en la vida de la comunidad y un lugar de paz para todos aquellos que busquen un refugio espiritual.

## **Estamos situados en:**

*C. Monte de San Roque, 5, 30157 Murcia, Murcia - España (ES)*

## **Preguntas frecuentes sobre Ermita de San Roque**

### **¿Quién vive en la ermita?**

En las ermitas puede vivir un ermitaño o un grupo de ermitaños que han elegido llevar una vida de oración, penitencia y servicio en aislamiento del mundo. También puede ser un lugar de retiro espiritual para sacerdotes, monjes o fieles laicos que buscan un tiempo de reflexión y conexión con Dios.

### **¿Dónde se celebra San Roque en España?**

San Roque se celebra en varias localidades de España, siendo algunas de las más

destacadas Barcelona, Montpellier, Valencia y Madrid. ¿Puedo ayudarte en algo más?

## ¿Cuándo se construyó la iglesia de San Roque?

La Iglesia de San Roque, ubicada en XXXX, fue construida en el año XXXX. Si precisa alterar alguna información que piense que es incorrecto en esta página, le rogamos remita un mensaje y lo corregiremos de manera rápida. De antemano agradecidos.

## Imágenes



*Ermita de san roque murcia*

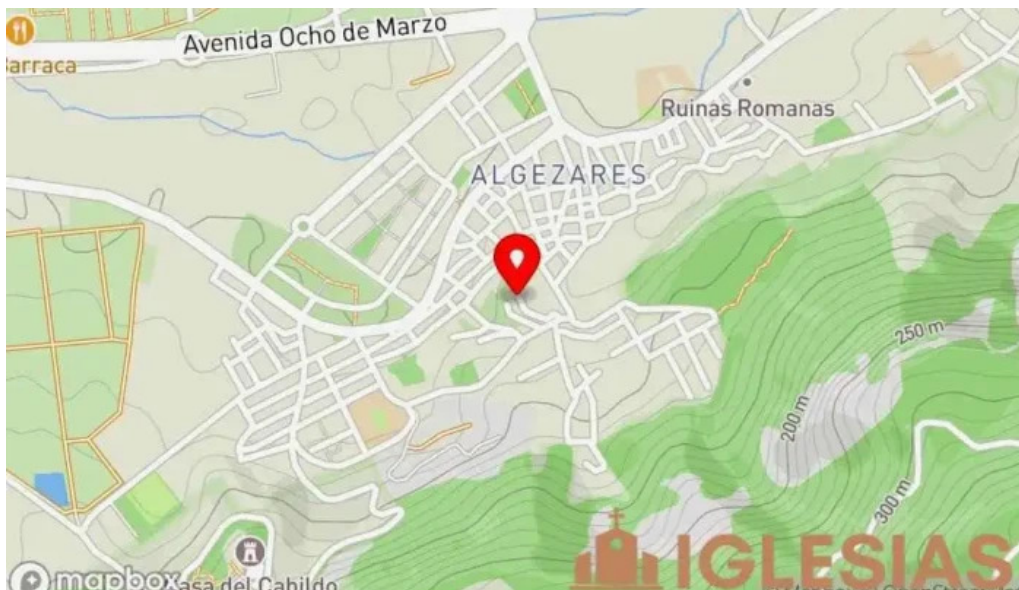

*Ermita de san roque mapa*

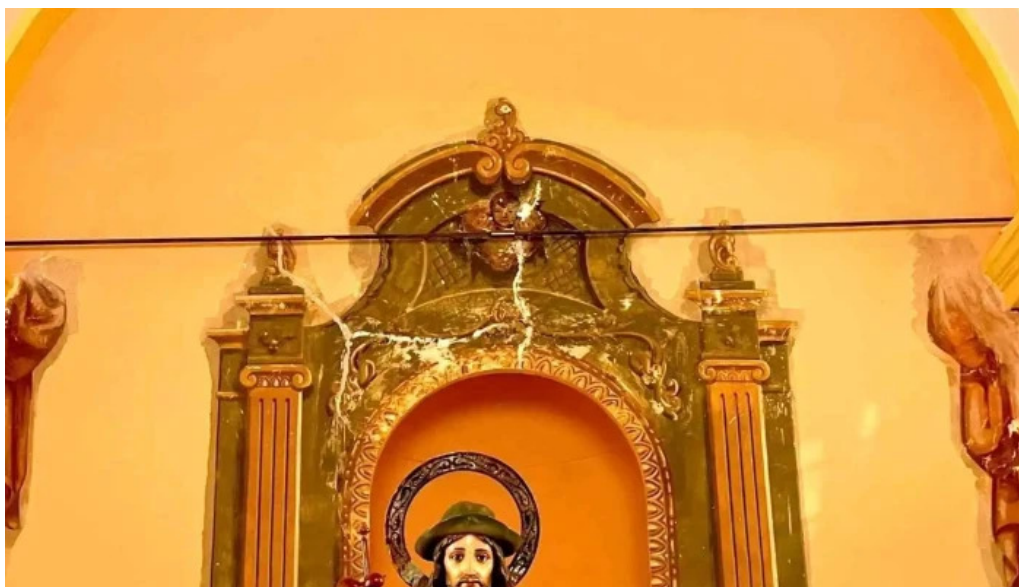

*Ermita de san roque iglesia*



*Ermita de san roque comunidad*

## Tags

*emblema, situada, cultural, barroco, actividades, iglesia, arquitectura, celebra, espiritual, historia, construida, comunidad*

## Contenido relacionado

---

4.8 \* *Capilla de San Roque - Caldas De Reyes*

---

4.3 \* *Ermita de Martiago - Cespedosa De Agadones*

---

4.5 \* *Ermita de San Juan Bautista - Puente Genil*

---

4.5 \* *Ermita de Santa Bárbara - Monòver*

4.8 \* *Ermita Dulce Nombre de Jesus - Puente Genil*

4.8 \* *Ermita de la Vera Cruz - Puente Genil*

4.6 \* *Ermita de Sant Sebastià - Calaf*

4.0 \* *Ermita de la Concepción - Matute*

4.3 \* *Ermita del Señor del Río - Puente Genil*

4.7 \* *Ermita de San Antonio Abad. - La Matanza De Acentejo*

## Categorías

Basilica
Capilla
Catedral
Convento
Iglesia
Iglesia adventista del séptimo día
Iglesia apostólica
Iglesia bautista
Iglesia católica
Iglesia cristiana
Iglesia de Jesucristo
Iglesia de las Asambleas de Dios
Iglesia de los testigos de Jehová
Iglesia evangélica
Iglesia ortodoxa
Iglesia pentecostal
Iglesia protestante
Iglesias
Institución religiosa
Lugar de culto
Lugar de interés histórico
Monasterio
Museo
Oficinas de empresa
Organización de servicios sociales
Organización religiosa
Parroquia
Santuario