

Ermita de la Santa Cruz de Etxarte (bº Barinaga) - Markina-Xemein

markina-xemein

 I'm not a robot 

Publicado el: 27/03/25	Visitas: 87
Comentarios: 0	Ver comentarios
Votos: 83	Puntaje: 4.1

https://www.iglesias.com.es/iglesia/markina-xemein/ermita-de-la-santa-cruz-de-etxarte-bº-barinaga-markina-xemein_21080.php



markina-xemein

Ermita de la Santa Cruz de Etxarte (bº Barinaga) - Markina-Xemein

Iglesia Ermita de la Santa Cruz de Etxarte

La **Iglesia Ermita de la Santa Cruz de Etxarte** se encuentra en el barrio de Barinaga, dentro de la localidad de **Markina-Xemein**, en la provincia de **Bizkaia**. Este lugar es un ejemplo emblemático de la arquitectura religiosa en la zona y atrae a muchos visitantes por su belleza y significado cultural.

Historia y Arquitectura

Construida en un entorno natural privilegiado, la Iglesia de Etxarte tiene una historia que se remonta a siglos atrás. Su estilo arquitectónico refleja las características típicas de las iglesias rurales vascas, con elementos que han perdurado a lo largo del tiempo. La ermita se caracteriza por sus **muros de piedra** y un techo a dos aguas, que le otorgan un encanto particular.

Fiestas y Celebraciones

La iglesia es también un centro de actividades religiosas y culturales. Cada año, se celebran diversas festividades en honor a la Santa Cruz, donde tanto los habitantes de Markina-Xemein como los visitantes participan en las ceremonias y celebraciones locales. Estas fiestas son un reflejo de la rica tradición del pueblo y su conexión con la **religión**.

Entorno Natural

Situada en un paisaje idílico, la ermita está rodeada de montañas y verdes praderas, lo que la convierte en un lugar ideal para realizar rutas de senderismo y disfrutar de la naturaleza. La paz y tranquilidad del entorno hacen que muchos fieles y turistas se sientan atraídos a visitar este lugar espiritual.

Conclusión

La **Iglesia Ermita de la Santa Cruz de Etxarte** no solo es un importante punto religioso, sino también un símbolo de la identidad cultural de Markina-Xemein. Su historia, arquitectura y el entorno que la rodea la convierten en un destino recomendable para aquellos que deseen conocer más sobre la riqueza del patrimonio vasco.

Estamos ubicados en:

Barinaga Auzoa, 46, 48277 Markina-Xemein, Biscay - España (ES)

El sitio web es [Ermita de la Santa Cruz de Etxarte \(Bº Barinaga\)](#)

Si precisa ajustar alguna información que piense que es incorrecto acerca de este sitio, por favor envíenos un mensaje y lo solucionaremos lo antes posible. De antemano gracias por su colaboración.

Imágenes



Ermita de la santa cruz de etxarte bº barinaga markina xemein

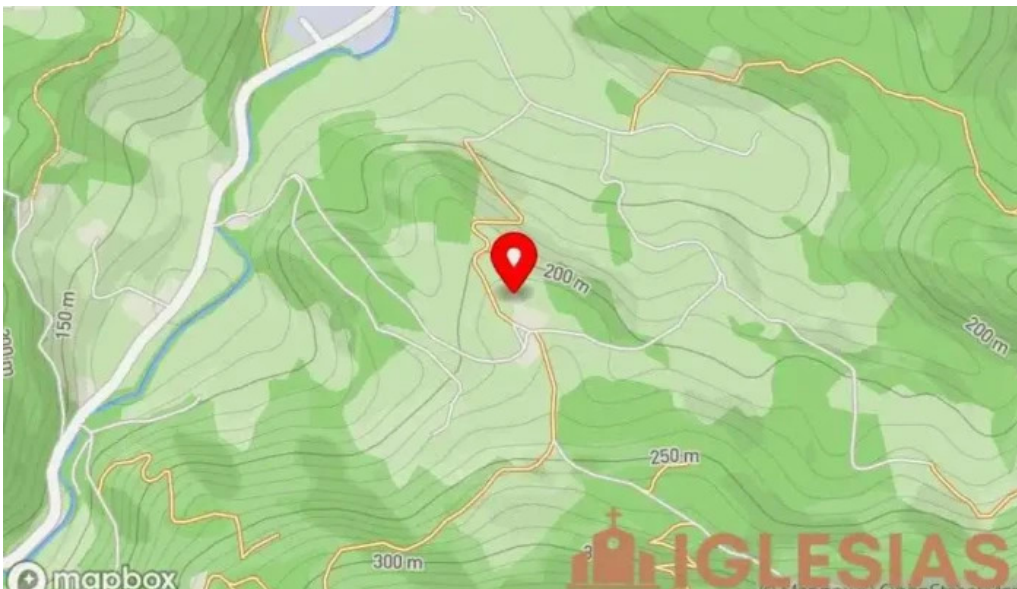

Ermita de la santa cruz de etxarte bo barinaga mapa



Ermita de la santa cruz de etxarte bo barinaga iglesia



Ermita de la santa cruz de etxarte bo barinaga abierto ahora

Tags

entorno, fiestas, arquitectura, historia, visitantes, natural, markina, iglesia, barinaga, etxarte, cultural, celebraciones

Contenido relacionado

3.0 * *Humilladero Santo Cristo de Abesua - Markina-Xemein*

4.7 * *Ermita Vieja De Santa Cruz - Santa Cruz*

4.9 * *Ermita De La Santa Cruz - Paymogo*

5.0 * *Hermanidad de la Vera Cruz - San Fernando*

4.6 *	<i>Ermita de la Santa Cruz - Cañizal</i>
4.8 *	<i>Iglesia Parroquial de la Santa Cruz - Puebla De Guzmán</i>
4.7 *	<i>Parroquia Santa Cruz Ibiza - Ibiza</i>
4.7 *	<i>Capilla de la Cruz - Murcia</i>
3.6 *	<i>Ermita de la Santa Cruz - El Ejido</i>
4.6 *	<i>Ermita de San Sebastián - Santa Cruz De Tenerife</i>

Categorías

Basilica
Capilla
Catedral
Convento
Iglesia
Iglesia adventista del séptimo día
Iglesia apostólica
Iglesia bautista
Iglesia católica
Iglesia cristiana
Iglesia de Jesucristo
Iglesia de las Asambleas de Dios
Iglesia de los testigos de Jehová
Iglesia evangélica
Iglesia ortodoxa
Iglesia pentecostal
Iglesia protestante
Iglesias
Institución religiosa
Lugar de culto
Lugar de interés histórico
Monasterio
Museo
Oficinas de empresa
Organización de servicios sociales
Organización religiosa
Parroquia
Santuario
atracción turística

catedral catòlica
cementerio
centro cultural
centro espiritual
edifici patrimonial
edificio multiusos
escuela
iglesia anglicana
iglesia calvary chapel
iglesia ortodoxa rusa
museo patrimonial
parque
town square
zona de senderismo