

Ermita de San Isidro - El Peral

el peral



Publicado el: 30/03/25	Visitas: 135
Comentarios: 0	Ver comentarios
Votos: 50	Puntaje: 3.7

https://www.iglesias.com.es/iglesia/el-peral/ermita-de-san-isidro-el-peral_22100.php



el peral

Ermita de San Isidro - El Peral

Iglesia Ermita de San Isidro en El Peral, Cuenca

La **Iglesia Ermita de San Isidro** es un encantador templo situado en la localidad de **El Peral**, en la provincia de **Cuenca**. Esta iglesia, dedicada al patrón de los agricultores, San Isidro, se erige como un símbolo de la tradición y la devoción de la comunidad local.

Historia y Patrimonio

La construcción de la **Iglesia Ermita de San Isidro** data de épocas pasadas, reflejando la arquitectura típica de la región. Su estructura, aunque modesta,

destaca por su belleza y su significado histórico. A lo largo de los años, ha servido como lugar de encuentro para los habitantes de El Peral y ha sido escenario de numerosas celebraciones religiosas.

Arquitectura

La **ermita** presenta un diseño sencillo pero acogedor. Su fachada, adornada con elementos característicos de la arquitectura religiosa de la zona, invita a los visitantes a adentrarse en su interior. En su interior, se pueden encontrar imágenes religiosas que representan la fe y las tradiciones de la comunidad.

Eventos y Celebraciones

La **Iglesia Ermita de San Isidro** es conocida por ser el centro de importantes festividades en El Peral. Cada año, en honor a San Isidro, se celebran romerías y actividades que congregan a los fieles. Estas festividades no solo son una muestra de la devoción hacia el santo, sino también una oportunidad para reforzar los lazos comunitarios.

Visitas y Acceso

La ubicación de la **Iglesia Ermita de San Isidro** la convierte en un destino atractivo para los turistas que buscan conocer más sobre la cultura y las tradiciones de Cuenca. La iglesia está abierta al público, lo que permite a los visitantes apreciar su belleza y aprender sobre su historia. En conclusión, la **Iglesia Ermita de San Isidro** en El Peral es más que un simple edificio religioso; es un testigo de la historia y la devoción de su gente. Su arquitectura, historia y las festividades que allí se celebran hacen de este lugar un punto de interés tanto para locales como para forasteros.

Nuestra Iglesia está en:

, 16240 El Peral, Cuenca - España (ES)

En caso de que quiera actualizar alguna información que considere que no está correcto respecto a esta página, le rogamos mande un mensaje que lo solucionaremos lo antes posible. Anticipadamente le agradecemos.

Imágenes

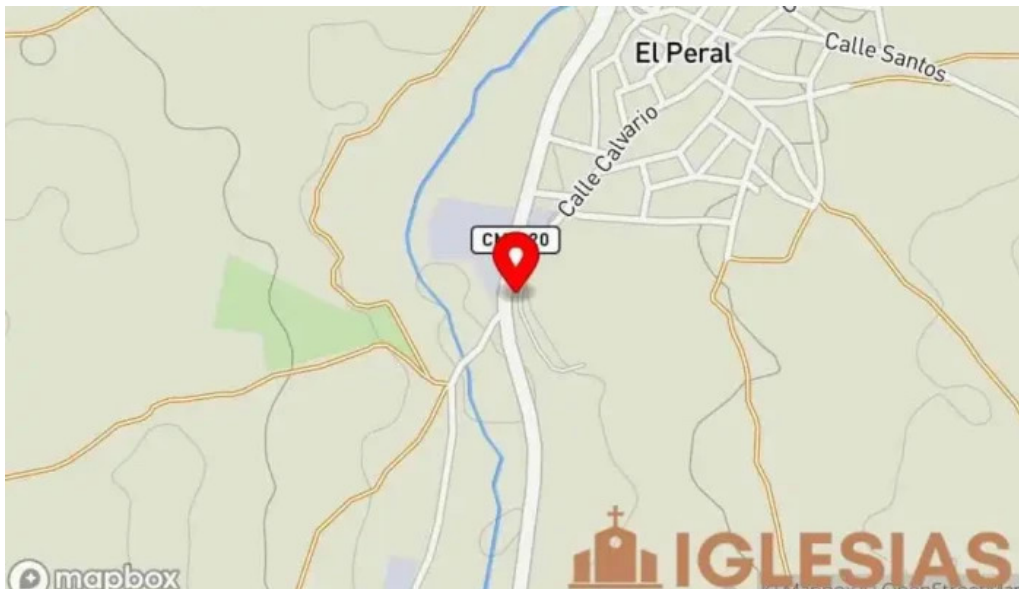

Ermita de san isidro mapa



Ermita de san isidro iglesia

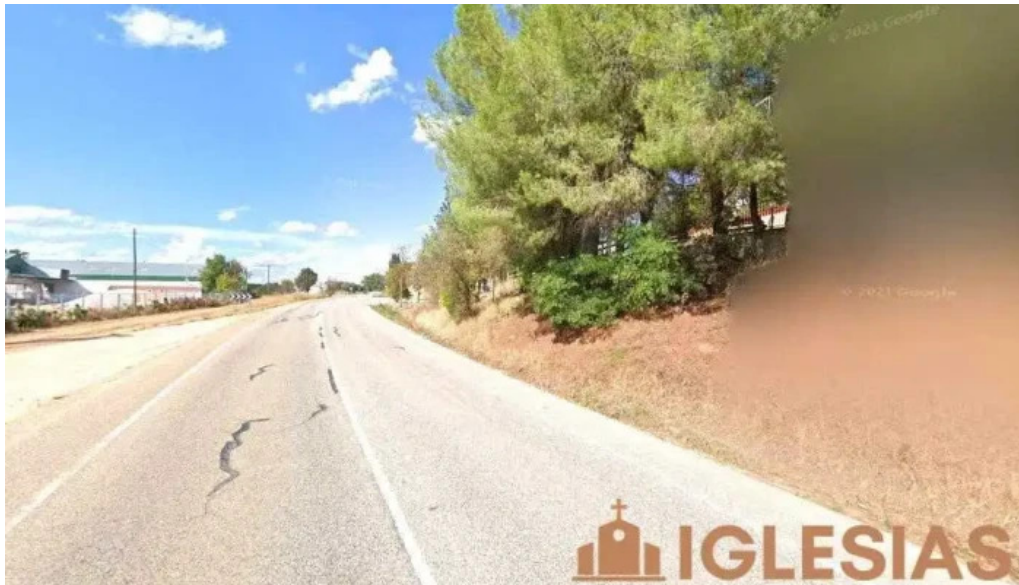

Ermita de san isidro el peral

Tags

visitantes, arquitectura, celebraciones, interior, historia, celebran, festividades, tradiciones, religiosas, iglesia, belleza, comunidad

Contenido relacionado

4.8 * *Ermita de San Isidro - Navalmoral De La Mata*

3.5 * *Ermita de San Isidro - Carranza*

5.0 * *Ermita de San Isidro - Navalcán*

4.2 * *Parroquia de San Isidro Labrador - León*

4.7 * *Iglesia de San Isidro de Níjar - San Isidro De Níjar*

4.1 * *Parroquia San Isidro Labrador - Llanos De Aridane (Los)*

4.6 * *Ermita de San Isidro - Villanueva De La Cañada*

4.5 * *Parroquia de San Isidro Labrador - El Ejido*

4.4 * *Iglesia San Isidro Labrador - Velayos*

4.9 * *Iglesia de Nuestra Señora de la Asunción - El Peral*

Categorías

Basílica

Capilla
Catedral
Convento
Iglesia
Iglesia adventista del séptimo día
Iglesia apostólica
Iglesia bautista
Iglesia católica
Iglesia cristiana
Iglesia de Jesucristo
Iglesia de las Asambleas de Dios
Iglesia de los testigos de Jehová
Iglesia evangélica
Iglesia ortodoxa
Iglesia pentecostal
Iglesia protestante
Iglesias
Institución religiosa
Lugar de culto
Lugar de interés histórico
Monasterio
Museo
Oficinas de empresa
Organización de servicios sociales
Organización religiosa
Parroquia
Santuario
atracción turística
catedral catòlica
cementerio
centro cultural
centro espiritual
edificio patrimonial
edificio multiusos
escuela
iglesia anglicana
iglesia calvary chapel
iglesia ortodoxa rusa
museo patrimonial
parque
town square
zona de senderismo