

Ermita Cruz de Churra - Churra

Churra



Publicado el: 18/12/24	Visitas: 36
Comentarios: 0	Ver comentarios
Votos: 4	Puntaje: 4.3

https://www.iglesias.com.es/iglesia/churra/ermita-cruz-de-churra-churra_3290.php



Churra

Ermita Cruz de Churra - Churra

Iglesia Ermita Cruz de Churra: Un Patrimonio Religioso en Murcia

La ****Iglesia Ermita Cruz de Churra**** es un interesante ejemplo de la rica tradición religiosa que se encuentra en la región de Murcia. Situada en la pedanía de Churra, esta ermita es un lugar de encuentro espiritual que atrae tanto a los habitantes locales como a visitantes de otros lugares.

Historia de la Iglesia Ermita Cruz de Churra

Construida en un estilo arquitectónico que refleja la herencia cultural de la zona, la ermita tiene raíces profundas que se remontan a siglos atrás. A lo largo

de su historia, ha sido un testigo de numerosas celebraciones y festividades, convirtiéndose en un símbolo de la comunidad.

Arquitectura y Diseño

La ****Iglesia Ermita Cruz de Churra**** destaca por su diseño atractivo. Su estructura combina elementos tradicionales con detalles que llaman la atención. Los visitantes pueden admirar su fachada y el interior adornado con imágenes religiosas, que reflejan la devoción de los fieles.

Celebraciones y Festividades

A lo largo del año, la ermita alberga diversas festividades que son de gran importancia para la comunidad. Las celebraciones religiosas, especialmente las vinculadas a la ****Cruz**** que da nombre a la iglesia, reúnen a numerosos fieles que participan activamente, reafirmando su conexión con la fe y la tradición.

Visitas y Acceso

La ****Iglesia Ermita Cruz de Churra**** está abierta a visitantes que deseen conocer su historia y belleza. Se recomienda planificar la visita durante alguna festividad local para experimentar plenamente el ambiente y la devoción que caracteriza a este lugar sagrado.

Conclusión

La ****Iglesia Ermita Cruz de Churra**** no es solo un edificio religioso; es un símbolo de identidad y cultura en la pedanía de Churra, Murcia. Su rica historia y la activa participación de la comunidad la convierten en un punto de interés tanto para creyentes como para aquellos interesados en la historia y la arquitectura.

El Oratorio se encuentra en:

, *Churra, Murcia - España (ES)*

Si es necesario alterar cualquier detalle que sienta que no es acertado respecto a este portal, por favor remita un mensaje y lo corregiremos a la brevedad. Con anticipación muchas gracias.

Imágenes



Ermita cruz de churra videos

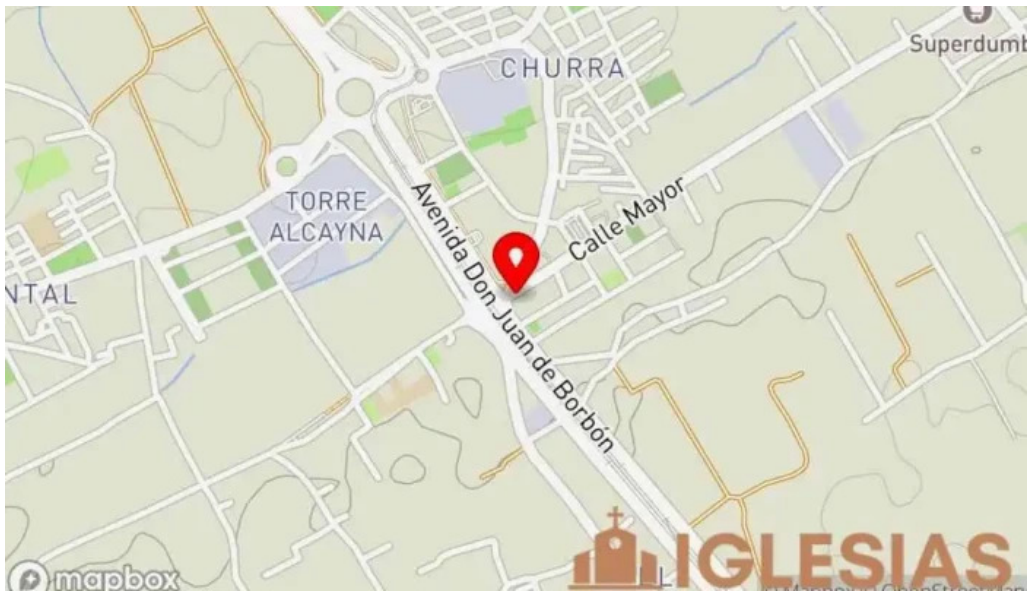

Ermita cruz de churra mapa



Ermita cruz de churra iglesia

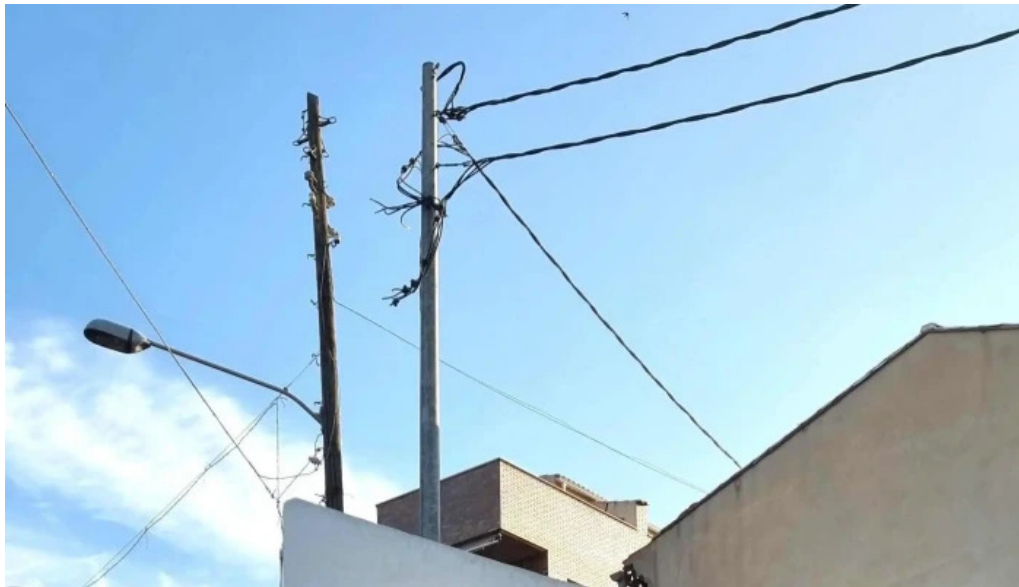

Ermita cruz de churra comentario 2



Ermita cruz de churra comentario 1



Ermita cruz de churra churra

Tags

historia, iglesia, festividades, patrimonio, visitantes, celebraciones, religiosas, comunidad, arquitectura, interesante, ejemplo, religioso

Contenido relacionado

4.8 * *Ermita de la Vera Cruz - Puente Genil*

5.0 * *Hermandad de la Vera Cruz - San Fernando*

4.7 * *Parroquia de Santa Cruz (Catedral Vieja de Cádiz) - Cádiz*

4.8 * *Convento de las Dominicas - Aldeanueva De Santa Cruz*

3.5 * *Iglesia de Santa Maria Magdalena - Aldeanueva De Santa Cruz*

4.3 * *Ermita de Martiago - Cespedosa De Agadones*

4.5 * *Capilla del Santísimo Cristo de la Vera Cruz - San Fernando*

4.7 * *Ermita de San Antonio Abad. - La Matanza De Acentejo*

4.5 * *Ermita de San Juan Bautista - Puente Genil*

4.8 * *Ermita Dulce Nombre de Jesus - Puente Genil*

Categorías

Basilica
Capilla
Catedral
Convento
Iglesia
Iglesia adventista del séptimo día
Iglesia apostólica
Iglesia bautista
Iglesia católica
Iglesia cristiana
Iglesia de Jesucristo
Iglesia de las Asambleas de Dios
Iglesia de los testigos de Jehová
Iglesia evangélica
Iglesia ortodoxa
Iglesia pentecostal
Iglesia protestante
Iglesias
Institución religiosa
Lugar de culto
Lugar de interés histórico
Monasterio
Museo
Oficinas de empresa
Organización de servicios sociales
Organización religiosa
Parroquia
Santuario