

## Ermita De San Pedro De Toja - Cantabria

cantabria

I'm not a robot



Publicado el: 29/03/25	Visitas: 10
Comentarios: 0	Ver comentarios
Votos: 1	Puntaje: 5

[https://www.iglesias.com.es/iglesia/cantabria/ermita-de-san-pedro-de-toja-cantabria\\_22910.php](https://www.iglesias.com.es/iglesia/cantabria/ermita-de-san-pedro-de-toja-cantabria_22910.php)



*cantabria*

### *Ermita De San Pedro De Toja - Cantabria*

#### **Iglesia Ermita de San Pedro de Toja en Cantabria**

La **Iglesia Ermita de San Pedro de Toja** es un importante patrimonio religioso y cultural situado en la hermosa región de Cantabria. Este templo destaca no solo por su valor arquitectónico, sino también por su historia y su entorno natural.

#### **Historia y Arquitectura**

Construida en el siglo XVII, la iglesia presenta un estilo arquitectónico que combina elementos barrocos y tradicionales de la zona. Su estructura da testimonio de la devoción de los habitantes locales a lo largo de los siglos. Es un lugar donde muchas tradiciones se han mantenido vivas, convirtiéndose así en un símbolo de la identidad local.

## Ubicación y Entorno Natural

Situada en un paraje idílico, la **Iglesia Ermita de San Pedro de Toja** está rodeada de paisajes montañosos y verdes prados. La naturaleza que la envuelve la convierte en un lugar perfecto para la meditación y el recogimiento. Muchos visitantes acuden no solo a admirar la iglesia, sino también a disfrutar de las rutas de senderismo cercanas.

## Actividades y Celebraciones

A lo largo del año, la iglesia organiza diversas actividades religiosas y culturales que atraen a fieles y turistas. Las festividades en honor a San Pedro, patrón de la ermita, son especialmente significativas. Durante estas celebraciones, la comunidad se une en una demostración de fe y tradición.

## Visita la Iglesia Ermita de San Pedro de Toja

Si te encuentras en Cantabria, no te pierdas la oportunidad de visitar la **Iglesia Ermita de San Pedro de Toja**. Su belleza, historia y entorno te ofrecerán una experiencia única que recordarás por siempre. Además, es un lugar ideal para conocer más sobre la rica cultura de la región.

**Puedes encontrarnos en:**

[, Cantabria, Cantabria - España \(ES\)](#)

Si es necesario alterar alguna información que sienta que no está correcto sobre este portal, le pedimos remita un mensaje y lo corregiremos a la brevedad. Con anticipación agradecidos.

## Imágenes

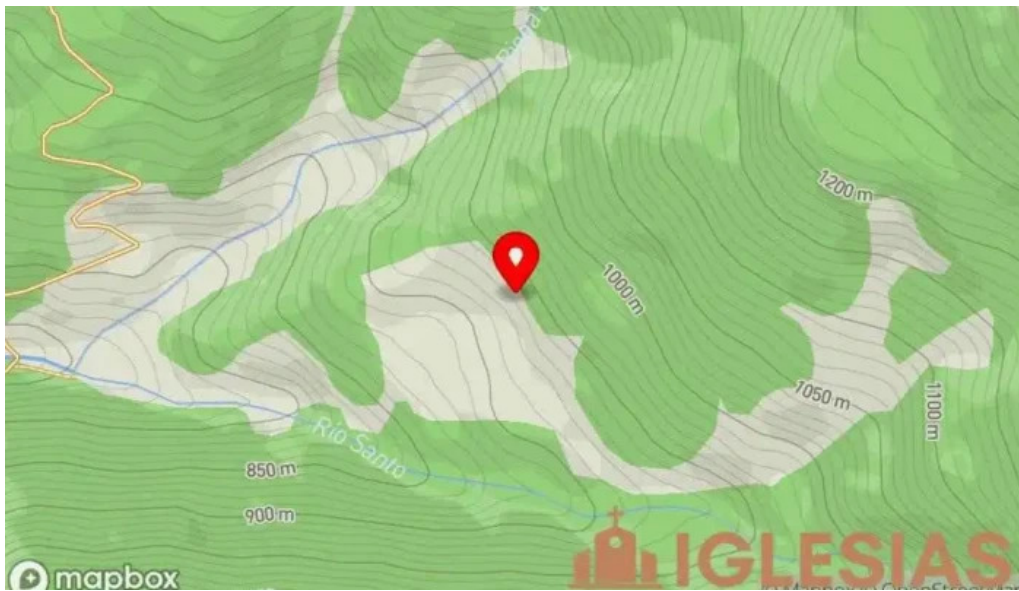

*Ermita de san pedro de toja mapa*



*Ermita de san pedro de toja iglesia*



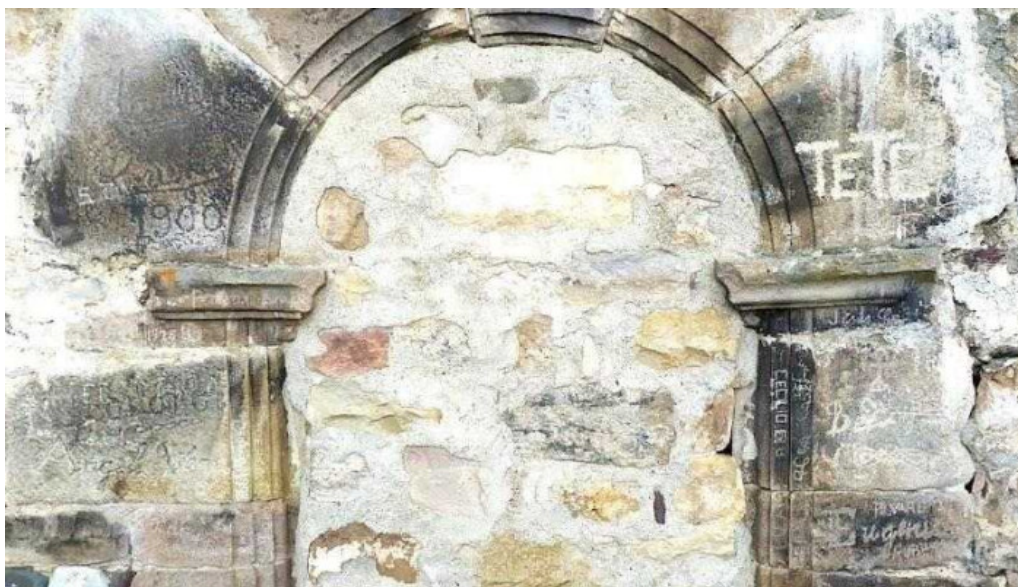

*Ermita de san pedro de toja cantabria*

## Tags

*cantabria, patrimonio, celebraciones, cultural, natural, iglesia, situado, importante, religioso, historia, actividades, entorno*

## Contenido relacionado

**4.4 \*** *Iglesia de San Pedro - San Pedro*

**5.0 \*** *Parroquia de San Pedro Apóstol (s. XVII) - San Pedro*

**4.5 \*** *Iglesia de San Pedro Apóstol - San Pedro De Las Baheras*

**3.8 \*** *Iglesia de San Pedro Apóstol - San Pedro De Mérida*

**5.0 \*** *Iglesia De San Pedro - Buyezo*

**5.0 \*** *Iglesia de San Pedro - Torre Val De San Pedro*

**4.0 \*** *Iglesia de San Pedro - Cantabria*

**2.5 \*** *San Pedro - El Haya*

**4.2 \*** *Iglesia de San Pedro Apóstol - Pedro-Rodríguez*

**4.9 \*** *Parroquia De San Pedro apóstol - San Pedro De Mérida*

## Categorías

Basilica

Capilla
Catedral
Convento
Iglesia
Iglesia adventista del séptimo día
Iglesia apostólica
Iglesia bautista
Iglesia católica
Iglesia cristiana
Iglesia de Jesucristo
Iglesia de las Asambleas de Dios
Iglesia de los testigos de Jehová
Iglesia evangélica
Iglesia ortodoxa
Iglesia pentecostal
Iglesia protestante
Iglesias
Institución religiosa
Lugar de culto
Lugar de interés histórico
Monasterio
Museo
Oficinas de empresa
Organización de servicios sociales
Organización religiosa
Parroquia
Santuario
atracción turística
catedral catòlica
cementerio
centro cultural
centro espiritual
destino religioso
edificio patrimonial
edificio multiusos
escuela
escultura
granja
iglesia anglicana
iglesia calvary chapel
iglesia ortodoxa rusa
mezquita

museo patrimonial
parque
town square
zona de senderismo