

## Iglesia Parroquial de Santiago Apóstol - Santiago De La Puebla

santiago de la puebla



Publicado el: 14/03/25	Visitas: 140
Comentarios: 0	Ver comentarios
Votos: 14	Puntaje: 5

[https://www.iglesias.com.es/iglesia-catolica/santiago-de-la-puebla/iglesia-parroquial-de-santiago-apos-tol-santiago-de-la-puebla\\_19270.php](https://www.iglesias.com.es/iglesia-catolica/santiago-de-la-puebla/iglesia-parroquial-de-santiago-apos-tol-santiago-de-la-puebla_19270.php)

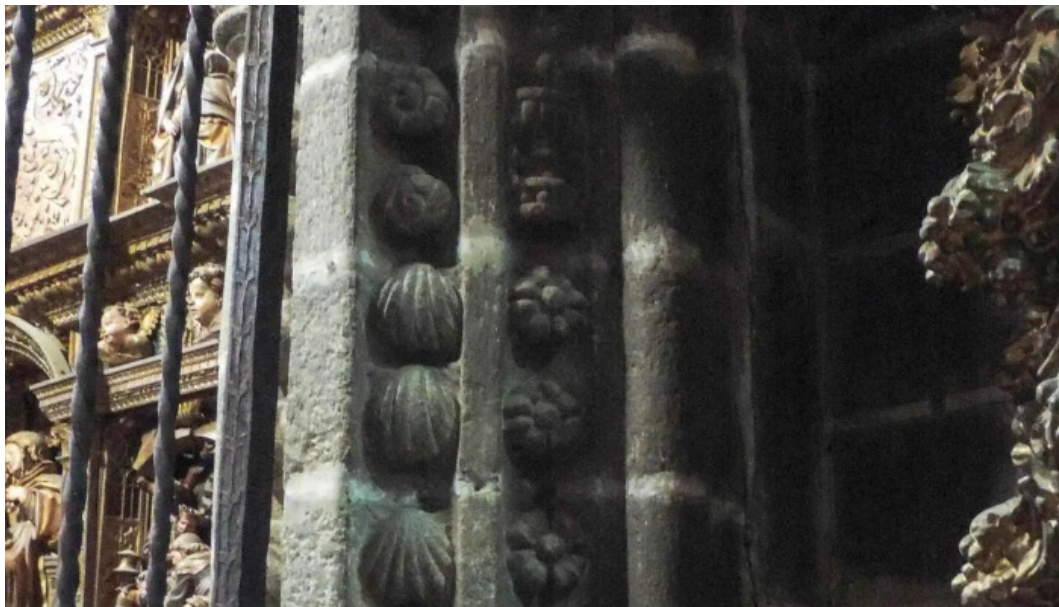

*santiago de la puebla*

## *Iglesia Parroquial de Santiago Apóstol - Santiago De La Puebla*

**Iglesia Parroquial de Santiago Apóstol en Santiago de la Puebla, Salamanca**

La **Iglesia Parroquial de Santiago Apóstol**, situada en el corazón de **Santiago de la Puebla**, Salamanca, es un emblemático ejemplo de la arquitectura religiosa de la región. Este templo no solo es un lugar de culto, sino

también un espacio que busca ser accesible para toda la comunidad.

## **Accesibilidad en la Iglesia Parroquial**

Uno de los aspectos más destacados de la **Iglesia de Santiago Apóstol** es su compromiso con la **accesibilidad**. Conscientes de la importancia de que todos los feligreses puedan disfrutar de sus servicios y actividades, se ha implementado una **entrada accesible para personas en silla de ruedas**.

## **Entradas y Servicios Accesibles**

La entrada accesible permite que las personas con movilidad reducida accedan sin dificultades al interior del templo, garantizando así que nadie se quede excluido de las celebraciones y actividades parroquiales. Este tipo de iniciativas son fundamentales para promover la inclusión y el respeto por todas las personas, independientemente de sus capacidades físicas.

## **Un Espacio de Inclusión**

La **Iglesia Parroquial de Santiago Apóstol** no solo es un lugar donde se celebra la fe, sino también un espacio donde se fomenta la comunidad. La accesibilidad es una de las muchas formas en que se busca crear un ambiente acogedor y servicial, reflejando así el espíritu de amor y compasión que promueve la Iglesia Católica.

En conclusión, la **Iglesia Parroquial de Santiago Apóstol** en Santiago de la Puebla es un claro ejemplo de cómo se puede combinar la tradición con la modernidad, garantizando que todos los fieles tengan acceso a la práctica de su fe de manera digna y respetuosa.

## **Nos localizamos en:**

*C. Rúa, 28, 37311 Santiago de la Puebla, Salamanca - España (ES)*

## **Preguntas frecuentes sobre Iglesia Parroquial de Santiago Apóstol**

### **¿Qué sucedió con la iglesia Santiago Apóstol?**

La Iglesia de Santiago Apóstol fue construida en el siglo XIII en España y es un importante lugar de culto en honor al apóstol Santiago.

### **¿Qué hizo el apóstol Santiago en España?**

El apóstol Santiago es conocido por haber predicado en España y se le atribuye la evangelización de la región. Según la tradición católica, después de su martirio en Jerusalén, sus restos fueron trasladados a Compostela, donde se construyó la famosa catedral en su honor.

### ¿Qué tipo de arquitectura es la catedral de Chalco?

La Catedral de Chalco es de estilo barroco.  
Si desea ajustar cualquier detalle que considere que es incorrecto sobre este portal, le solicitamos haga llegar un mensaje que nos ocuparemos de ello lo antes posible. De antemano gracias por su colaboración.

### Imágenes

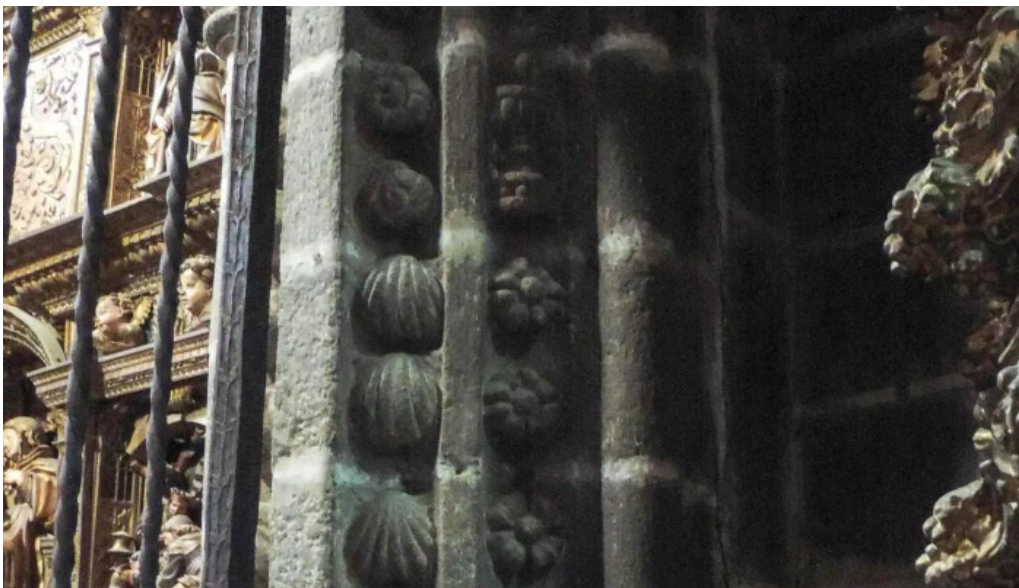

*Iglesia parroquial de santiago apóstol santiago de la puebla*

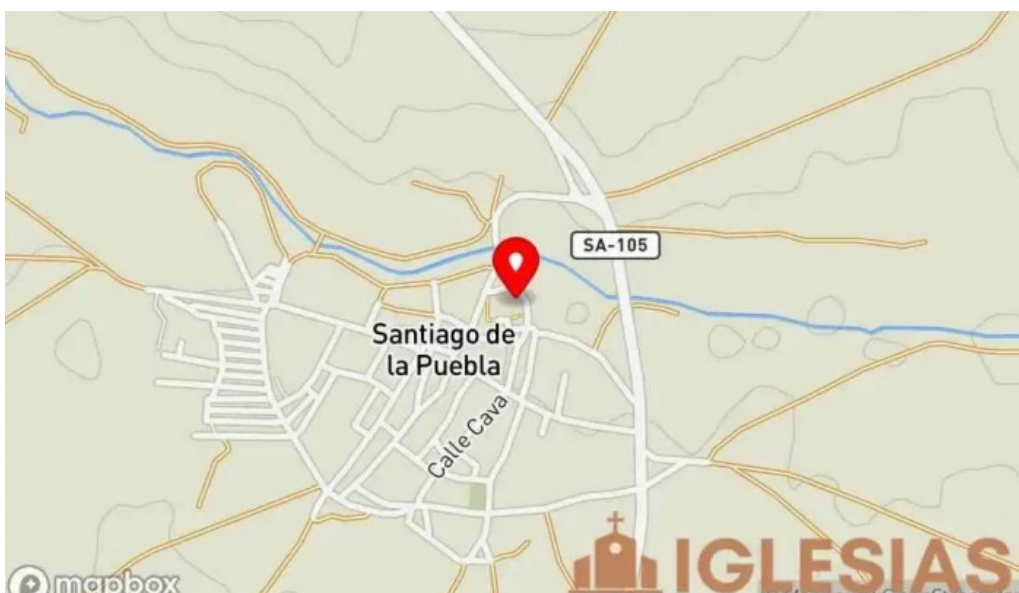

*Iglesia parroquial de santiago apóstol mapa*





*Iglesia parroquial de santiago apostol iglesia*



*Iglesia parroquial de santiago apostol iglesia catolica*

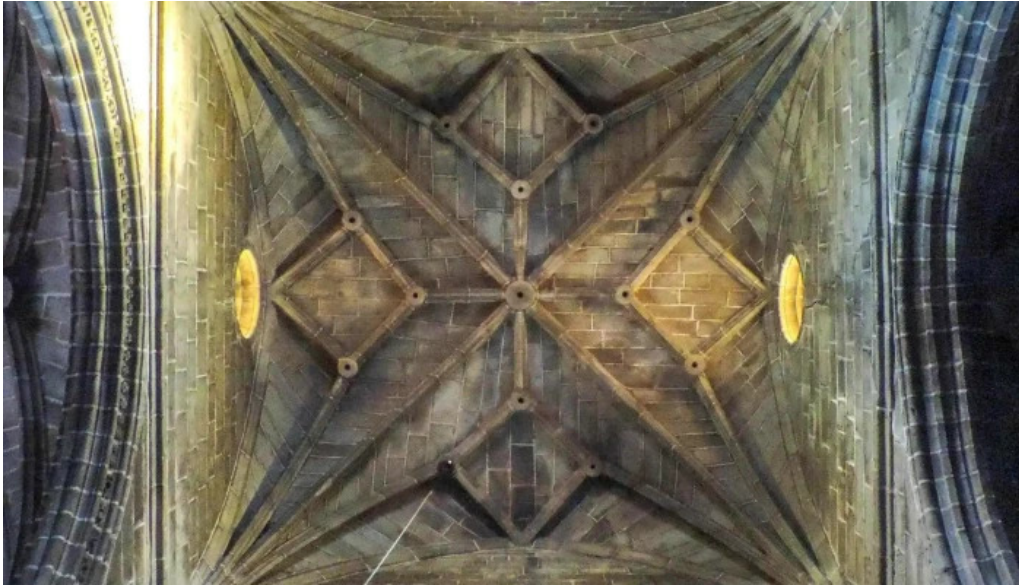

*Iglesia parroquial de santiago apostol descuentos*



*Iglesia parroquial de santiago apostol como llegar*





*Iglesia parroquial de Santiago Apóstol comentarios*

## Tags

*Entrada accesible para personas en silla de ruedas, Accesibilidad*

## Contenido relacionado

**3.5 \*** *Parroquia De Santiago Apóstol - Puebla De Alcocer*

**4.7 \*** *Ermita de Santiago - La Puebla De Los Infantes*

**4.4 \*** *Iglesia de Santa Ana - La Puebla De Los Infantes*

**4.8 \*** *Iglesia Parroquial de la Santa Cruz - Puebla De Guzmán*

**4.0 \*** *Santiago Apóstol - Lanzas Agudas*

**4.2 \*** *Iglesia de Santa Emerenciana - Puebla De Valverde (La)*

**4.5 \*** *Iglesia Nuestra Señora de las Mercedes - Puebla De Soto*

**5.0 \*** *Iglesia de la Asunción y San Sebastián - La Puebla De Albortón*

**4.9 \*** *Convento De San Francisco - Puebla De Alcocer*

**5.0 \*** *Santiago Apóstol - Tórtoles*

## Categorías

Basilica

Capilla

Catedral
Convento
Iglesia
Iglesia adventista del séptimo día
Iglesia apostólica
Iglesia bautista
Iglesia católica
Iglesia cristiana
Iglesia de Jesucristo
Iglesia de las Asambleas de Dios
Iglesia de los testigos de Jehová
Iglesia evangélica
Iglesia ortodoxa
Iglesia pentecostal
Iglesia protestante
Iglesias
Institución religiosa
Lugar de culto
Lugar de interés histórico
Monasterio
Museo
Oficinas de empresa
Organización de servicios sociales
Organización religiosa
Parroquia
Santuario
atracción turística
catedral catòlica
cementerio
centro cultural
centro espiritual
edificio patrimonial
edificio multiusos
escuela
iglesia anglicana
iglesia ortodoxa rusa
museo patrimonial
parque
town square
zona de senderismo