

## Ermita de San Isidro - Navalmoral De La Mata

navalmoral de la mata



Publicado el: 15/02/25	Visitas: 125
Comentarios: 0	Ver comentarios
Votos: 6	Puntaje: 4.8

[https://www.iglesias.com.es/iglesia-catolica/navalmoral-de-la-mata/ermita-de-san-isidro-navalmoral-d-e-la-mata\\_14040.php](https://www.iglesias.com.es/iglesia-catolica/navalmoral-de-la-mata/ermita-de-san-isidro-navalmoral-d-e-la-mata_14040.php)



*navalmoral de la mata*

*Ermita de San Isidro - Navalmoral De La Mata*

### Iglesia Católica Ermita de San Isidro en Navalmoral de la Mata

La **Iglesia Católica Ermita de San Isidro**, situada en **Navalmoral de la Mata**, Cáceres, es un emblemático edificio religioso que atrae a numerosos fieles y visitantes. Este lugar de culto no solo representa la fe católica, sino que también forma parte del patrimonio cultural de la localidad.

### Historia de la Ermita de San Isidro

Construida en el siglo XX, la **Ermita de San Isidro** se levantó en honor al patrón de los agricultores. Desde su fundación, ha sido un punto de encuentro para la comunidad, especialmente durante las festividades en honor a San Isidro Labrador, donde se celebran diversas actividades religiosas y culturales.

## Arquitectura y Estilo

La **Ermita de San Isidro** destaca por su estilo arquitectónico tradicional, con elementos que reflejan la cultura regional. Su construcción en mampostería y ladrillo, junto con su techado a dos aguas, la convierten en un ejemplo representativo de la arquitectura religiosa de la zona.

## Actividades y Celebraciones

A lo largo del año, la **Iglesia Católica Ermita de San Isidro** acoge numerosas celebraciones litúrgicas, así como eventos comunitarios. La festividad de San Isidro, que se lleva a cabo cada 15 de mayo, es uno de los momentos más destacados, donde los vecinos participan con devoción y alegría.

## Visitas a la Ermita

La **Ermita de San Isidro** recibe visitas de turistas y devotos que desean conocer más sobre la historia y la tradición de este lugar. Durante el recorrido, se pueden apreciar elementos artísticos y decorativos que enriquecen la experiencia de quienes la visitan.

## Conclusión

La **Iglesia Católica Ermita de San Isidro** en Navalmoral de la Mata es un símbolo de la fe y la cultura local. Su historia, arquitectura y actividades son testimonio de una comunidad unida y respetuosa de sus tradiciones. Visitar esta ermita permite conocer un fragmento importante del patrimonio religioso de la región.

## Nuestra Iglesia se encuentra en:

*Av. San Isidro, 1, 10300 Navalmoral de la Mata, Cáceres - España (ES)*

## Preguntas frecuentes sobre Ermita de San Isidro

## ¿Cuándo se construyó la ermita de San Isidro?

La ermita de San Isidro fue construida en el siglo XVIII.

## ¿Dónde está San Isidro Labrador en Madrid?

San Isidro Labrador es el patrón de Madrid y su festividad se celebra el 15 de mayo. En la ciudad de Madrid, se puede encontrar la parroquia de San Isidro en la Calle Toledo, 37. También hay una capilla dedicada a San Isidro en la Ermita del Santo en la Plaza de la Paja.

## ¿Cómo se llama la iglesia de San Isidro?

La iglesia de San Isidro se llama Iglesia de San Isidro Labrador. En caso de que quiera ajustar alguna información que piense que no es preciso acerca de esta web, le pedimos remita un mensaje y lo ajustaremos de manera rápida. Anticipadamente muchas gracias.

## Imágenes

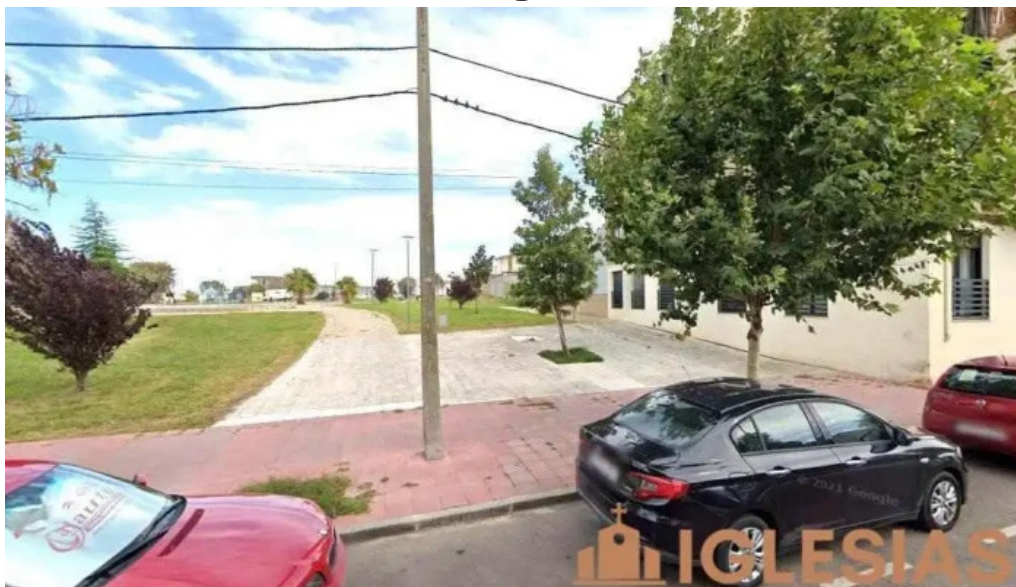

*Ermita de san isidro navalmoral de la mata*



*Ermita de san isidro mapa*



*Ermita de san isidro iglesia*



*Ermita de san isidro iglesia catolica*

## Tags

*arquitectura, construida, cultura, elementos, actividades, religioso, comunidad, historia, labrador, iglesia, patrimonio, navalmoral*

## Contenido relacionado

---

**3.5 \*** *Ermita de San Isidro - Carranza*

---

**4.2 \*** *Parroquia de San Isidro Labrador - León*

---

**4.5 \*** *Iglesia de San Andres - Navalmoral De La Mata*

---

**5.0 \*** *Testigos Cristianos de Jehova - Navalmoral De La Mata*

---

**4.7 \*** *Iglesia de San Isidro de Níjar - San Isidro De Níjar*

---

**5.0 \*** *Dios Mi Lugar De Descanso - Navalmoral De La Mata*

---

**4.6 \*** *Ermita de las Angustias - Navalmoral De La Mata*

---

**4.1 \*** *Parroquia San Isidro Labrador - Llanos De Aridane ( Los )*

---

**4.5 \*** *Parroquia de San Isidro Labrador - El Ejido*

---

**4.1 \*** *Parroquia Nuestra Señora de las Angustias - Navalmoral De La Mata*

## Categorías

Basílica
Capilla
Catedral
Convento
Iglesia
Iglesia adventista del séptimo día
Iglesia apostólica
Iglesia bautista
Iglesia católica
Iglesia cristiana
Iglesia de Jesucristo
Iglesia de las Asambleas de Dios
Iglesia de los testigos de Jehová
Iglesia evangélica
Iglesia ortodoxa
Iglesia pentecostal
Iglesia protestante
Iglesias
Institución religiosa
Lugar de culto
Lugar de interés histórico
Monasterio
Museo
Oficinas de empresa
Organización de servicios sociales
Organización religiosa
Parroquia
Santuario
atracción turística
catedral catòlica
centro cultural
centro espiritual
edificio multiusos
escuela
iglesia anglicana
iglesia ortodoxa rusa
museo patrimonial
parque
zona de senderismo