

Iglesia de San Martín - Coruña Del Conde

coruña del conde

I'm not a robot



RECAPTCHA

Publicado el: 24/03/25	Visitas: 72
Comentarios: 0	Ver comentarios
Votos: 8	Puntaje: 4.1

https://www.iglesias.com.es/iglesia-catolica/coruna-del-conde/iglesia-de-san-martin-coruna-del-conde_28220.php

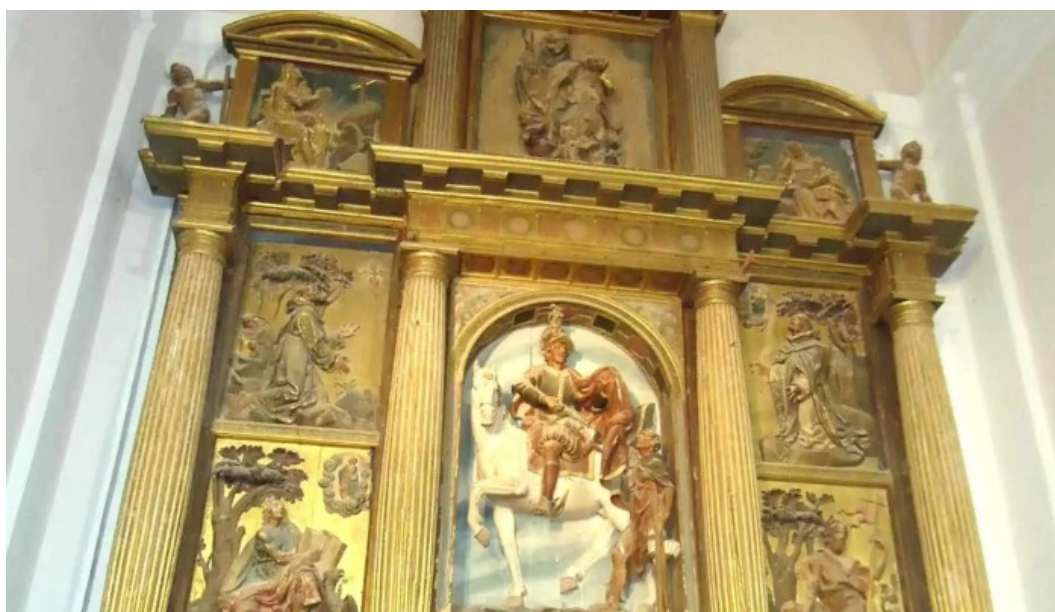

coruña del conde

Iglesia de San Martín - Coruña Del Conde

Iglesia de San Martín en Coruña del Conde, Burgos

La ****Iglesia de San Martín**** es un destacado edificio religioso ubicado en el pequeño municipio de ****Coruña del Conde****, en la provincia de ****Burgos****. Esta iglesia es un ejemplo representativo del patrimonio religioso de la región y es un lugar de interés tanto para los fieles como para los turistas.

Historia de la Iglesia de San Martín

La construcción de la ****Iglesia de San Martín**** se remonta al siglo XVI, lo que

la convierte en un importante testigo de la historia local. Su diseño arquitectónico refleja las características del estilo gótico, con detalles que han perdurado a lo largo de los siglos.

Arquitectura y Diseño

El exterior de la **Iglesia de San Martín** presenta una magnífica fachada, adornada con elementos decorativos que llaman la atención. En su interior, se pueden encontrar esculturas y obras de arte religioso que enriquecen la experiencia de los visitantes. Las bóvedas de crucería y los vitrales contribuyen a crear una atmósfera serena y espiritual.

Patrimonio Cultural

La **Iglesia de San Martín** no solo es un lugar de culto, sino también un importante elemento del patrimonio cultural de **Coruña del Conde**. La iglesia ha sido objeto de varias restauraciones a lo largo de los años, buscando preservar su esencia y su historia para las futuras generaciones.

Visitas y Celebraciones

Los habitantes de **Coruña del Conde** y sus alrededores celebran diversas festividades religiosas en la **Iglesia de San Martín**, lo que la convierte en un punto de encuentro para la comunidad. Las misas y eventos especiales atraen a numerosos fieles, creando un ambiente de unidad y devoción.

Conclusión

La **Iglesia de San Martín** es un tesoro histórico y cultural en **Coruña del Conde**, Burgos. Su rica historia, arquitectura impresionante y papel vital en la comunidad hacen de este lugar un destino imprescindible para quienes visitan la región.

Nuestra dirección es:

, 09410 Coruña del Conde, Burgos - España (ES)

El sitio web es [Iglesia de San Martín](#)

Preguntas frecuentes sobre Iglesia de San Martín

¿Qué es la iglesia de San Martín?

La iglesia de San Martín, también conocida como la Iglesia de San Martín de Tours, es un templo católico ubicado en diversos lugares del mundo, dedicado a San Martín de Tours, santo patrón de Francia. Es una de las iglesias más antiguas y veneradas

en la tradición católica, y su arquitectura y decoración suelen reflejar la importancia y devoción hacia este santo. Es común encontrar iglesias dedicadas a San Martín en diferentes localidades, tanto en Europa como en América y otras regiones.

¿Dónde se encuentra la iglesia más antigua de España?

La iglesia más antigua de España es la Iglesia de San Juan de Baños, situada en la localidad de Baños de Cerrato, en la provincia de Palencia. Se estima que fue construida en el siglo VII sobre restos de una basílica visigoda del siglo VI.

¿Qué estilo tiene la iglesia de San Martín de Frómista?

La iglesia de San Martín de Frómista es un destacado ejemplo del arte románico en España, caracterizado por su sobriedad, solidez y simetría. Su estructura se compone de una sola nave con bóveda de cañón, ábside semicircular, torre campanario y una rica decoración escultórica en capiteles y portadas.

¿Cuántas iglesias católicas hay en España?

Según datos recopilados por la Conferencia Episcopal Española, en España hay alrededor de 23.000 iglesias católicas distribuidas en toda la geografía del país. En caso de que quiera alterar cualquier detalle que crea que no es acertado respecto a esta web, le pedimos mande un mensaje y lo solucionaremos a la brevedad. De antemano agradecidos.

Imágenes

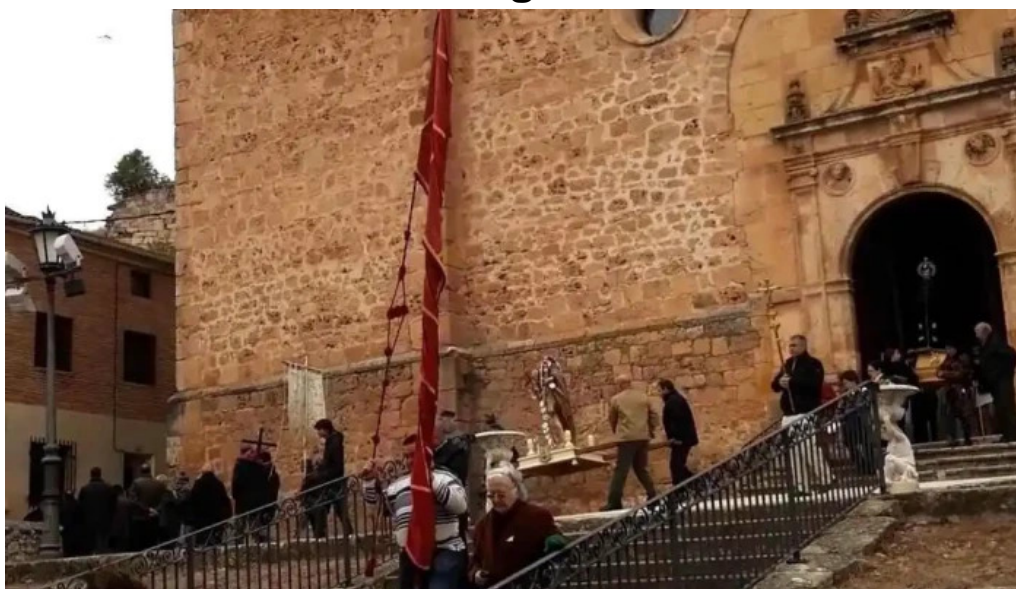

Iglesia de san martin videos

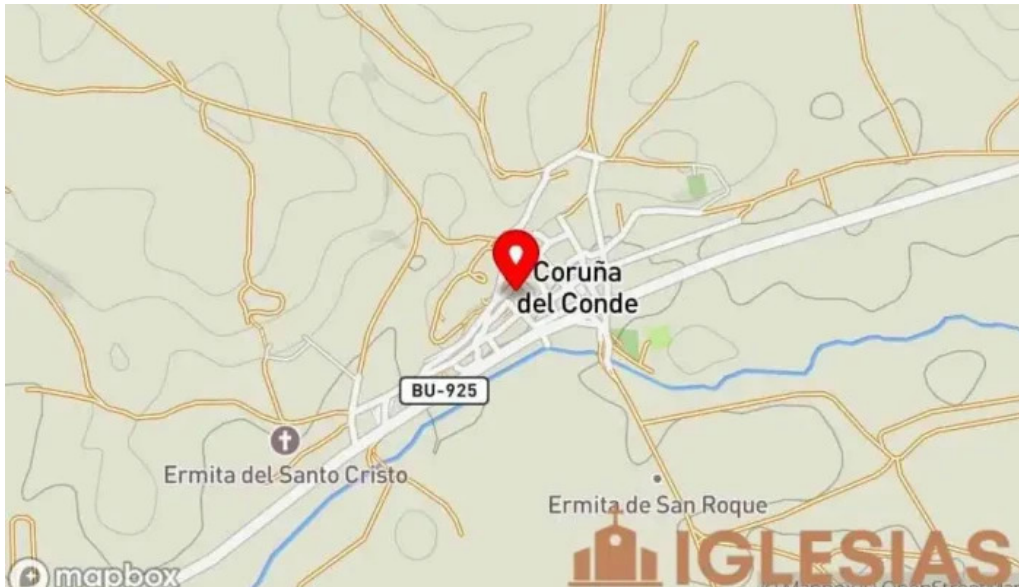

Iglesia de san martin mapa



Iglesia de san martin instagram



Iglesia de san martin iglesia



Iglesia de san martin iglesia catolica

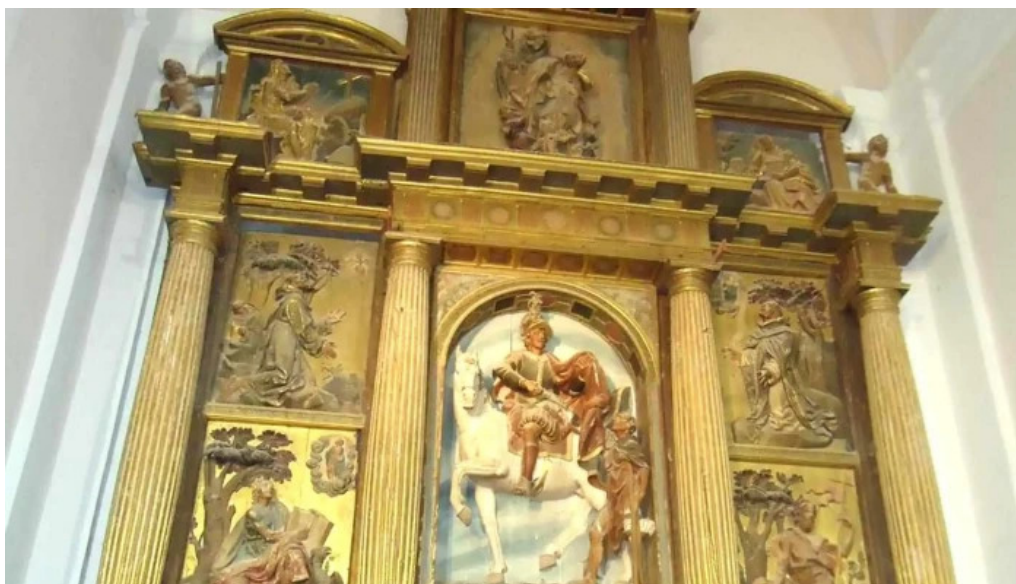

Iglesia de san martin coruna del conde

Tags

destacado, importante, comunidad, historia, religioso, ejemplo, arquitectura, patrimonio, iglesia, iglesias, provincia, cultural

Contenido relacionado

5.0 * *Capilla de San Blas de Folgoso - A Coruña*

4.1 * *Iglesia de San Martín de Tours - Sotrondio - San Martín Del Rey Aurelio*

4.8 * *Iglesia de San Martín - Mazcuerras*

4.4 * *Iglesia de San Martín del Rey Aurelio - San Martín Del Rey Aurelio*

4.0 * *Iglesia de San Martín de Tours - Otero De Sariegos*

5.0 * *Iglesia de San Martín - Burgueta*

4.7 * *Iglesia de San Martín - Pereda*

4.8 * *Iglesia de San Martín - Caicedo-Sopeña*

4.0 * *Iglesia de San Martín - Cereceda*

4.5 * *Iglesia de San Martín - Fuentespino*

Categorías

Basílica
Capilla
Catedral
Convento
Iglesia
Iglesia adventista del séptimo día
Iglesia apostólica
Iglesia bautista
Iglesia católica
Iglesia cristiana
Iglesia de Jesucristo
Iglesia de las Asambleas de Dios
Iglesia de los testigos de Jehová
Iglesia evangélica
Iglesia ortodoxa
Iglesia pentecostal
Iglesia protestante
Iglesias
Institución religiosa
Lugar de culto
Lugar de interés histórico
Monasterio
Museo
Oficinas de empresa
Organización de servicios sociales
Organización religiosa
Parroquia
Santuario
atracción turística
catedral catòlica
cementerio
centro cultural
centro espiritual
destino religioso
edificio patrimonial
edificio multiusos
escuela
escultura
granja
iglesia anglicana
iglesia calvary chapel
iglesia ortodoxa rusa

mezquita
museo patrimonial
parque
town square
zona de senderismo