

Catedral de San Juan Bautista de Albacete - Albacete

Albacete

I'm not a robot



Publicado el: 11/12/24	Visitas: 24894
Comentarios: 0	Ver comentarios
Votos: 2766	Puntaje: 4.5

https://www.iglesias.com.es/catedral/albacete/catedral-de-san-juan-bautista-de-albacete-albacete_37

0.php



Albacete

Catedral de San Juan Bautista de Albacete - Albacete

Catedral de San Juan Bautista de Albacete: Un Patrimonio Accesible

La **Catedral de San Juan Bautista de Albacete** es uno de los monumentos más emblemáticos de la ciudad. No solo destaca por su impresionante arquitectura y su rica historia, sino que también se ha trabajado para garantizar que todos los visitantes puedan disfrutar de este magnífico edificio.

Accesibilidad en la Catedral

Uno de los aspectos más importantes a considerar al visitar la catedral es su **accesibilidad**. Se han implementado diversas medidas para asegurar que las personas con movilidad reducida puedan acceder sin dificultad.

Entrada Accesible para Personas en Silla de Ruedas

La **entrada accesible para personas en silla de ruedas** permite que todos los visitantes ingresen al recinto con comodidad. La entrada ha sido diseñada para facilitar el acceso, evitando cualquier tipo de barrera arquitectónica que impida la visita.

Estacionamiento Accesible

Además, la catedral cuenta con un **estacionamiento accesible para personas en silla de ruedas**. Este espacio, ubicado cerca de la entrada principal, garantiza que los visitantes encuentren un lugar adecuado donde aparcar sus vehículos sin complicaciones.

Compromiso con la Inclusividad

El compromiso con la **accesibilidad** en la Catedral de San Juan Bautista refleja una actitud inclusiva, permitiendo que todas las personas, independientemente de sus capacidades físicas, puedan disfrutar de este patrimonio cultural. Esto no solo mejora la experiencia del visitante, sino que también promueve una mayor conciencia sobre la importancia de la accesibilidad en los espacios públicos.

En conclusión, la Catedral de San Juan Bautista de Albacete es un ejemplo de cómo la preservación del patrimonio puede ir de la mano con la necesidad de ser accesible para todos. Invita a todos a visitarla y explorar su belleza y su historia sin ninguna limitación.

El emprendimiento está ubicado en:

Pl. la Catedral, s/n, 02001 Albacete, Albacete - España (ES)

El teléfono de contacto de el mencionado **Catedral** es +34967215342.

Y si quieres enviar un Whastapp, puedes hacerlo al +34967215342

Preguntas frecuentes sobre Catedral de San Juan Bautista de Albacete

¿Cuántos años tiene la catedral de Albacete?

La Catedral de Albacete fue construida en el siglo XVI, por lo que tiene alrededor de 500 años de historia.

¿Dónde queda la catedral de España?

La catedral más famosa de España es la Catedral de Santiago de Compostela, ubicada en la ciudad del mismo nombre en la Comunidad Autónoma de Galicia.

¿Quién pintó la catedral de Albacete?

La catedral de Albacete fue construida en el siglo XVI y no cuenta con pinturas de un artista en particular.

¿Cómo se llama la catedral de San Juan?

La Catedral de San Juan lleva el nombre de Catedral Basílica de San Juan el Bautista.

Si precisa modificar algún dato que crea que es incorrecto respecto a esta web, le solicitamos haga llegar un mensaje que lo solucionaremos lo antes posible. Anticipadamente agradecidos.

Imágenes



Catedral de san juan bautista de albacete videos



Catedral de san juan bautista de albacete recientes



Catedral de san juan bautista de albacete mapa



Catedral de san juan bautista de albacete comentario 9



Catedral de san juan bautista de albacete comentario 8



Catedral de san juan bautista de albacete comentario 7

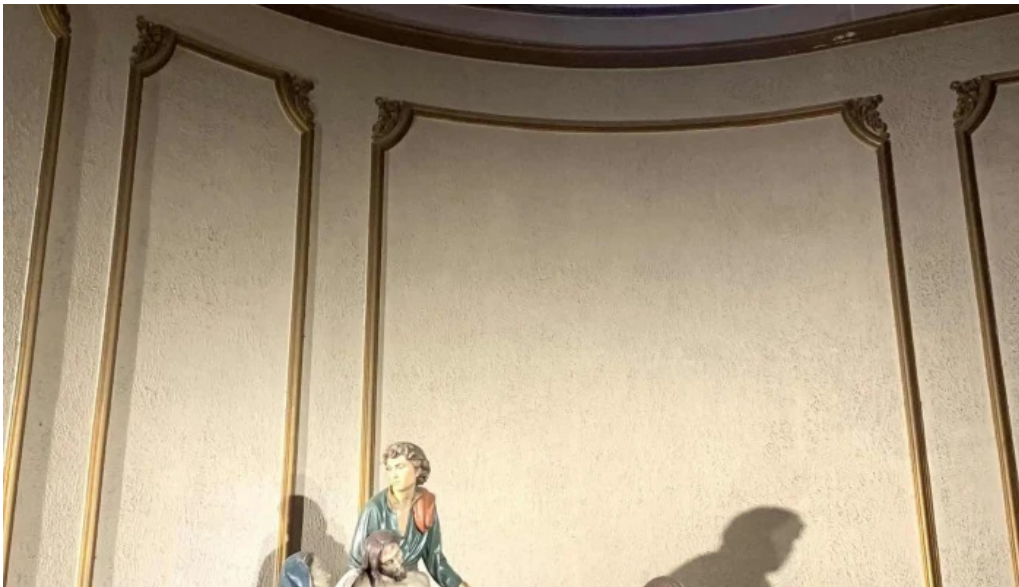

Catedral de san juan bautista de albacete comentario 6



Catedral de san juan bautista de albacete comentario 5



Catedral de san juan bautista de albacete comentario 4



Catedral de san juan bautista de albacete comentario 3



Catedral de san juan bautista de albacete comentario 2



Catedral de san juan bautista de albacete comentario 1



Catedral de san juan bautista de albacete comentario 10



Catedral de san juan bautista de albacete catedral



Catedral de san juan bautista de albacete albacete

Tags

entrada accesible para personas en silla de ruedas, accesibilidad, estacionamiento accesible para personas en silla de ruedas

Contenido relacionado

4.7 * *Parroquia de San José-Albacete - Albacete*

4.5 * *Parroquia de Ntra. Sra. de las Angustias y S. Felipe Neri - Albacete*

5.0 * *Iglesia Evangélica - Albacete*

4.2 * *Parroquia de San Isidro Labrador - León*

4.6 * *Parroquia de San José - Puente Genil*

4.8 * *Salón del Reino de los Testigos Cristianos de Jehová - Puente Genil*

4.5 * *Iglesia de Nuestra Señora de la Asunción - El Barraco*

5.0 * *Cristo Para Todos - Puente Genil*

4.7 * *Iglesia San Juan Bautista - Villazopeque*

4.8 * *Santuario Parroquia de Jesús Nazareno - Puente Genil*

Categorías

Basílica
Capilla
Catedral
Iglesia
Iglesia adventista del séptimo día
Iglesia bautista
Iglesia católica
Iglesia cristiana
Iglesia de Jesucristo
Iglesia de los testigos de Jehová
Iglesia evangélica
Iglesias
Lugar de culto
Parroquia
Santuario