

## Ermita de San Pedro - Reocín

reocín

I'm not a robot



RECAPTCHA

Publicado el: 05/02/25	Visitas: 250
Comentarios: 0	Ver comentarios
Votos: 1	Puntaje: 5

[https://www.iglesias.com.es/capilla/reocin/ermita-de-san-pedro-reocin\\_10830.php](https://www.iglesias.com.es/capilla/reocin/ermita-de-san-pedro-reocin_10830.php)

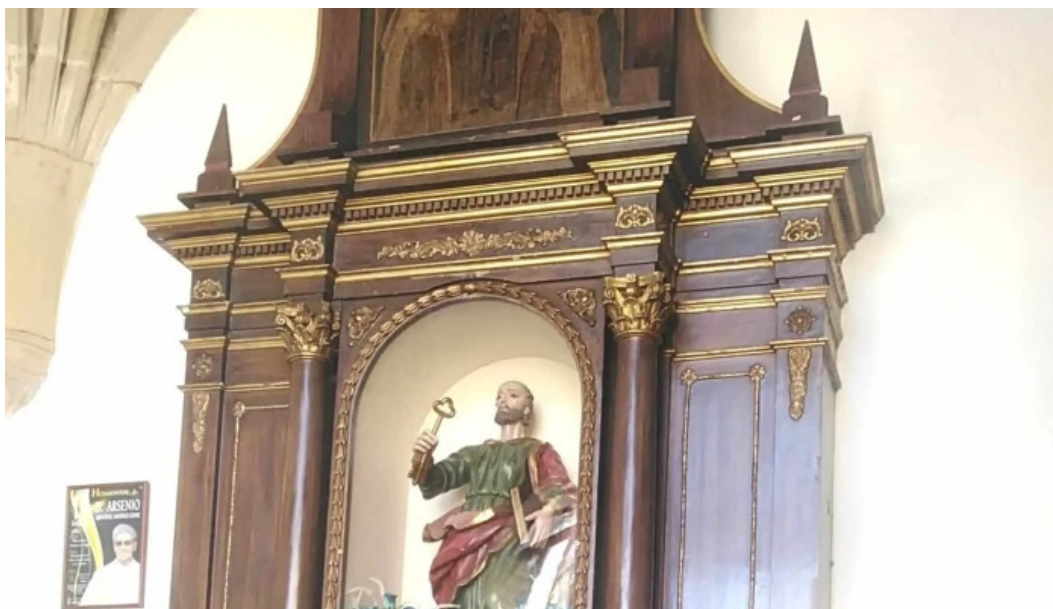

reocín

### *Ermita de San Pedro - Reocín*

#### **Ermita de San Pedro: Un Tesoro Oculto en Reocín, Cantabria**

La **Ermita de San Pedro** es un emblemático edificio que destaca en el paisaje de Reocín, un municipio situado en la hermosa región de Cantabria. Esta capilla, que data de tiempos antiguos, es un reflejo de la rica historia y cultura de la zona.

#### **Historia de la Capilla Ermita de San Pedro**

La **Capilla Ermita de San Pedro** tiene sus raíces en la tradición religiosa de la localidad. Se cree que fue construida en el siglo XVIII, aunque algunos

elementos pueden remontarse a épocas anteriores. Su arquitectura sencilla y austera es característica de las construcciones religiosas de su época, lo que le otorga un encanto especial.

## Arquitectura y Elementos Destacados

La ermita presenta una estructura de piedra, con un tejado de tejas que le confiere un aspecto tradicional. En su interior, se pueden encontrar imágenes religiosas que son objeto de veneración por parte de los fieles. La **capilla** también cuenta con un pequeño altar donde se celebran misas y otras ceremonias litúrgicas.

## Ubicación y Entorno Natural

Situada en un paraje natural privilegiado, la **Ermita de San Pedro** está rodeada de un entorno verde y montañoso que invita a la contemplación. La tranquilidad del lugar la convierte en un refugio ideal para quienes buscan paz y espiritualidad.

## Eventos y Celebraciones

A lo largo del año, la **capilla** alberga diversas festividades, siendo la más destacada la celebración de San Pedro, en la que los vecinos de Reocín se reúnen para honrar a su patrón. Estas fiestas son momentos de convivencia, música y tradición que fortalecen los lazos comunitarios.

## Visita la Ermita de San Pedro

Si estás planeando una visita a Cantabria, no puedes dejar de acercarte a la **Capilla Ermita de San Pedro**. Su historia, belleza arquitectónica y entorno natural la convierten en un lugar único que merece ser explorado. Aprovecha la oportunidad de disfrutar de la cultura local y sumérgete en la magia de este rincón de Reocín.

## Nuestra Iglesia se encuentra en:

*CA-353, 15, 39530 Reocín, Cantabria - España (ES)*

Si es necesario modificar algún dato que considere que es incorrecto sobre este portal, por favor remita un mensaje e lo ajustaremos con prontitud. Con anticipación agradecidos.

## Imágenes



*Ermita de san pedro reocin*

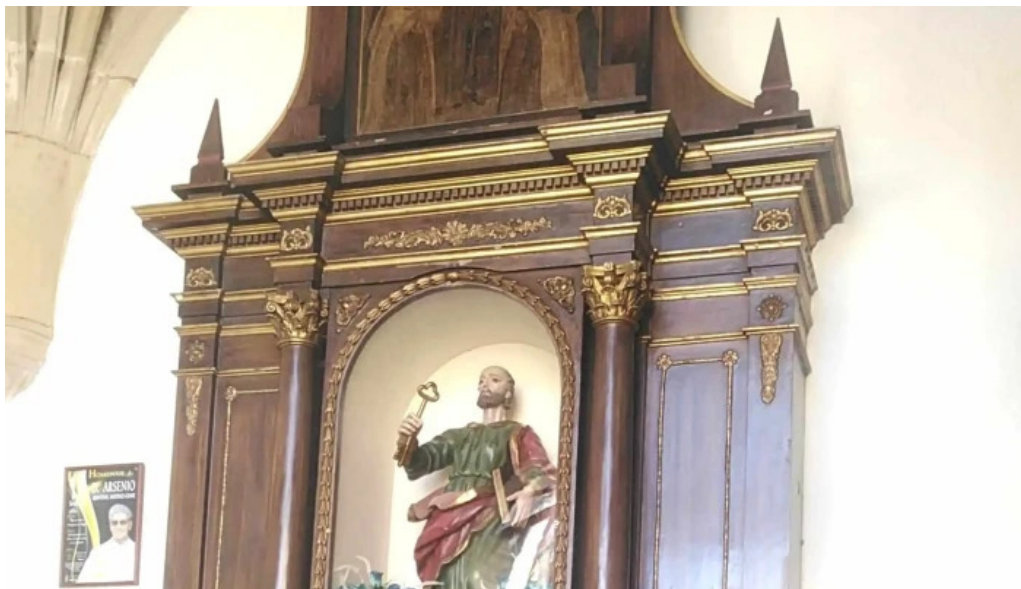

*Ermita de san pedro precios*

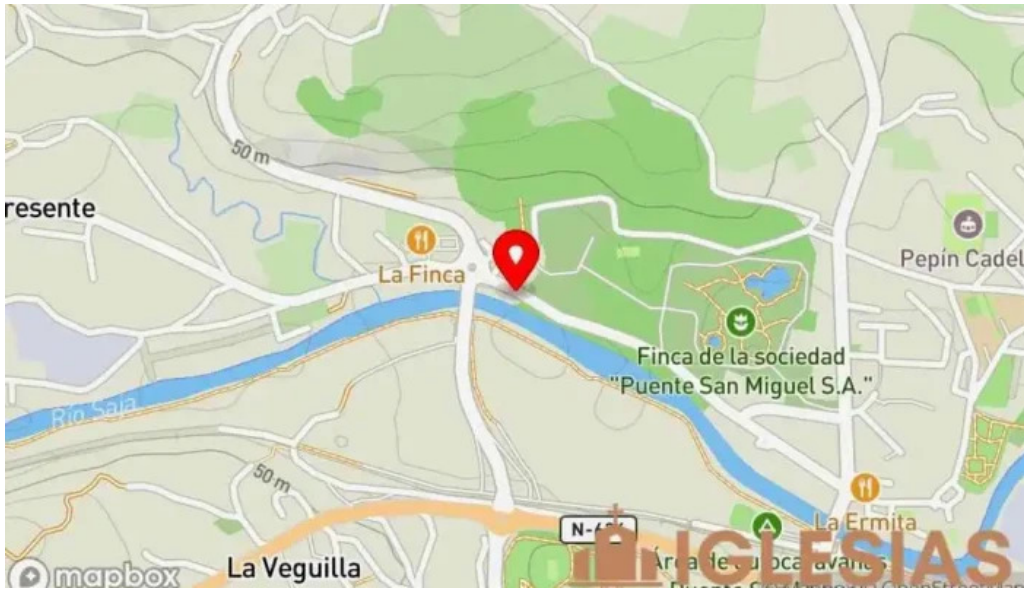

*Ermita de san pedro mapa*



*Ermita de san pedro fotos*





*Ermita de san pedro catalogo*

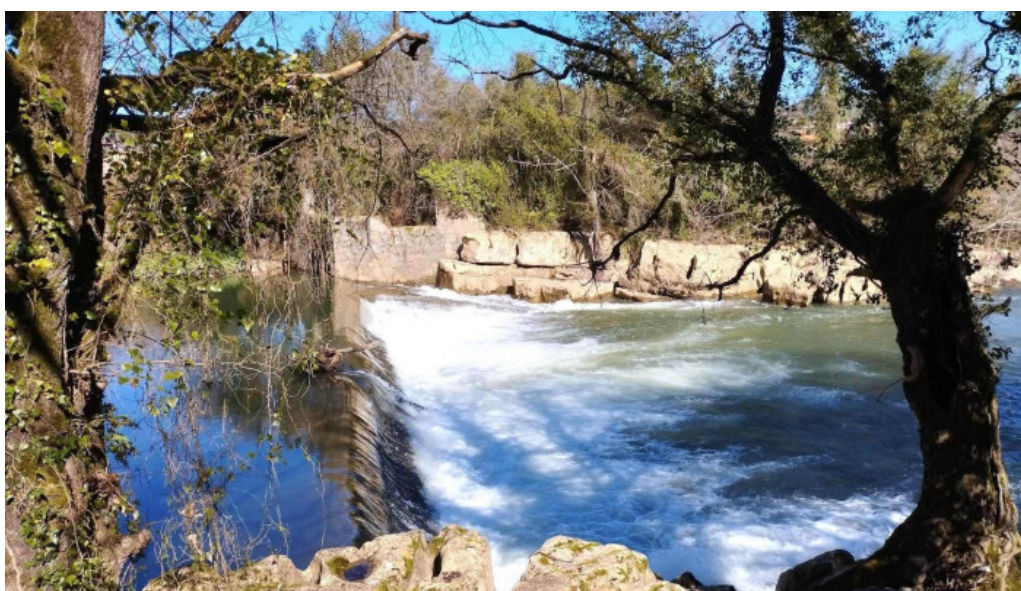

*Ermita de san pedro capilla*

## Tags

*historia, natural, cultura, entorno, municipio, arquitectura, cantabria, paisaje, capilla, edificio, religiosas, elementos*

## Contenido relacionado

---

**5.0 \*** *Ermita de Los Martirucos - Reocín*

---

**4.0 \*** *Iglesia (de la Asunción) - Reocín*

---

**5.0 \*** *Parroquia de San Pedro Apostol (s. XVII) - San Pedro*

---

**4.4 \*** *Iglesia de San Pedro - San Pedro*

4.5 \* *Iglesia de San Pedro Apóstol - San Pedro De Las Baheras*

5.0 \* *Iglesia de San Pedro - Torre Val De San Pedro*

4.2 \* *Iglesia de San Pedro Apóstol - Pedro-Rodríguez*

5.0 \* *Iglesia De San Pedro - Buyezo*

3.5 \* *Ermita de San Pedro - Asturias*

4.6 \* *Iglesia de San Pedro Advincula - Redueña*

## Categorías

Basilica
Capilla
Catedral
Convento
Iglesia
Iglesia adventista del séptimo día
Iglesia apostólica
Iglesia bautista
Iglesia católica
Iglesia cristiana
Iglesia de Jesucristo
Iglesia de las Asambleas de Dios
Iglesia de los testigos de Jehová
Iglesia evangélica
Iglesia ortodoxa
Iglesia pentecostal
Iglesia protestante
Iglesias
Institución religiosa
Lugar de culto
Lugar de interés histórico
Monasterio
Museo
Oficinas de empresa
Organización de servicios sociales
Organización religiosa
Parroquia
Santuario
atracción turística

catedral catòlica
centro cultural
centro espiritual
edificio multiusos
escuela
iglesia anglicana
iglesia ortodoxa rusa
museo patrimonial
parque
zona de senderismo